



**Guide d'utilisation :**

**SeDAR**

**Systeme de Sélection des Dossiers basé sur  
L'Analyse Risque**

**Préparé par : Mme. Zouari Sabrina**



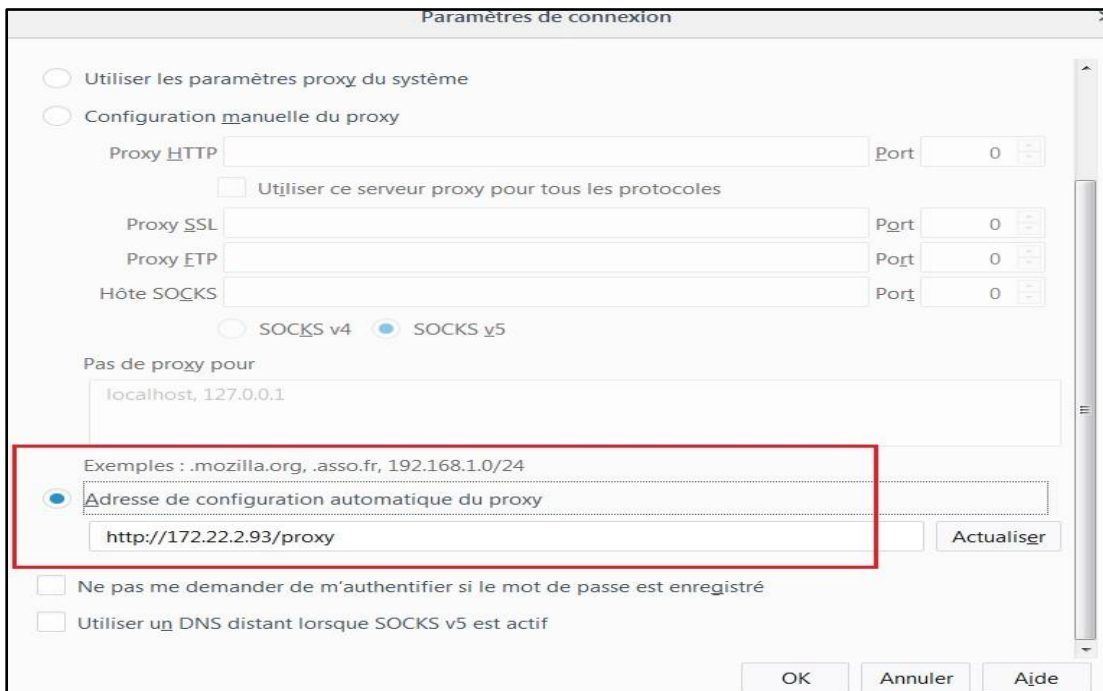

## ii. Serveur DNS :

Cliquer sur l'icône « Réseau » en bas à droite de l'écran :

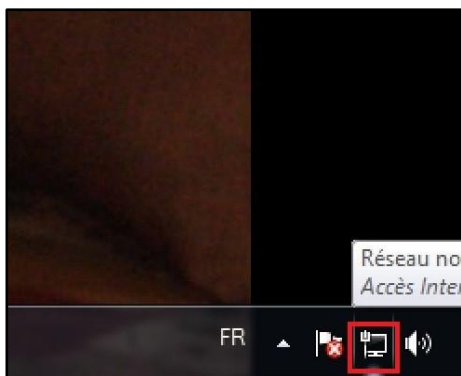

Cliquer sur « Ouvrir le Centre de Réseau et partage » :

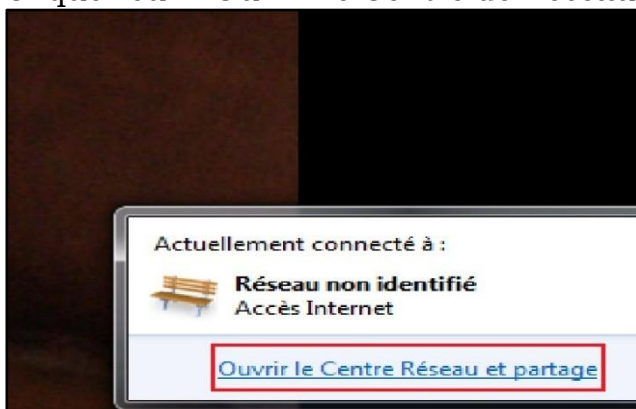

Choisir l'option « Modifier les paramètres de la carte » :



Double cliquer sur « Connexion au réseau local » :

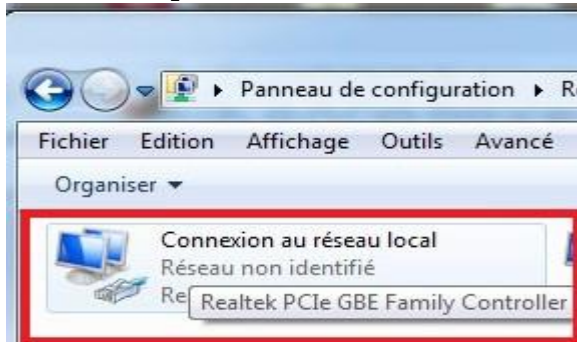

Cliquer sur « Propriétés » :

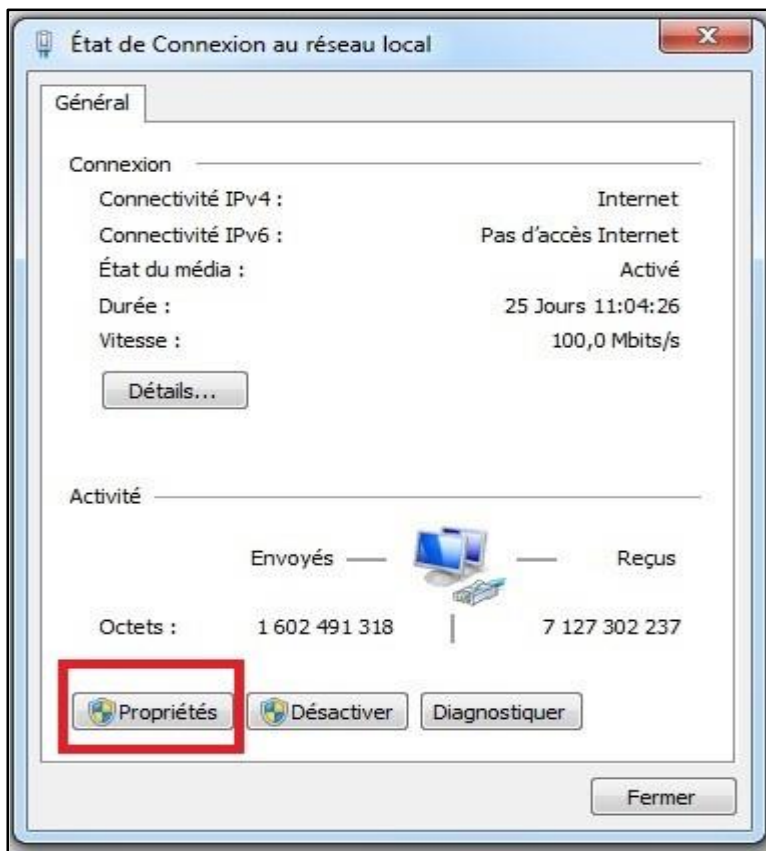

Cliquer sur « Protocole Internet version 4 » :

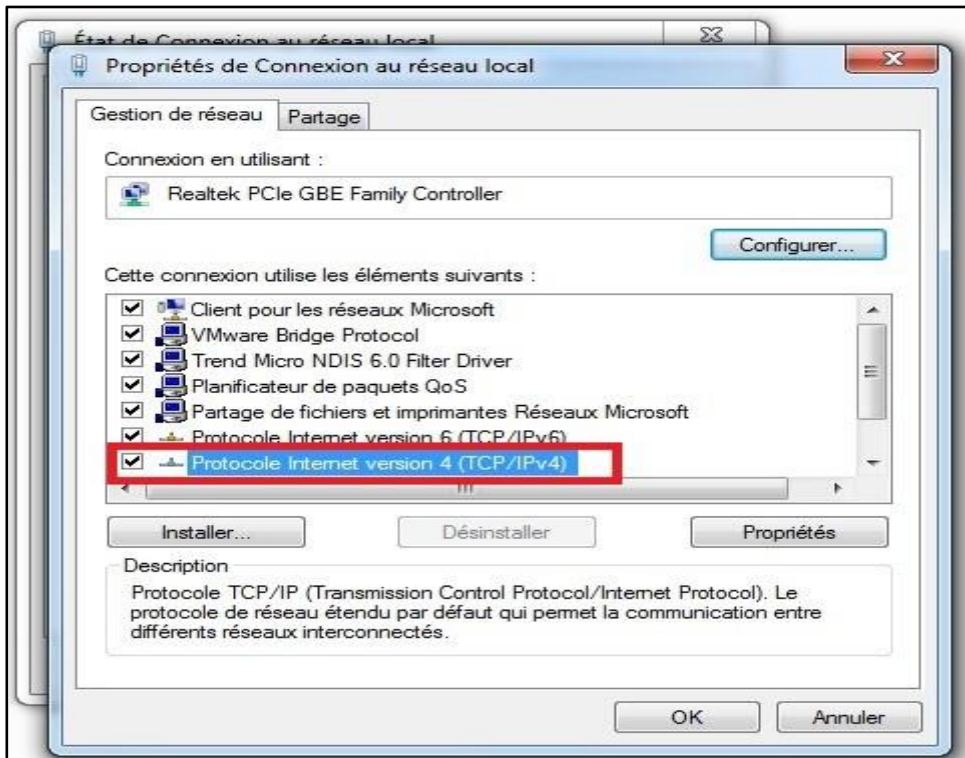

Cliquer sur «Propriétés» puis «Avancé» puis cliquer sur l'onglet «DNS» ensuite sur le bouton «Ajouter». Taper l'adresse 172.22.1.175 au niveau de la zone «Serveur DNS» et cliquer sur «Ajouter»:

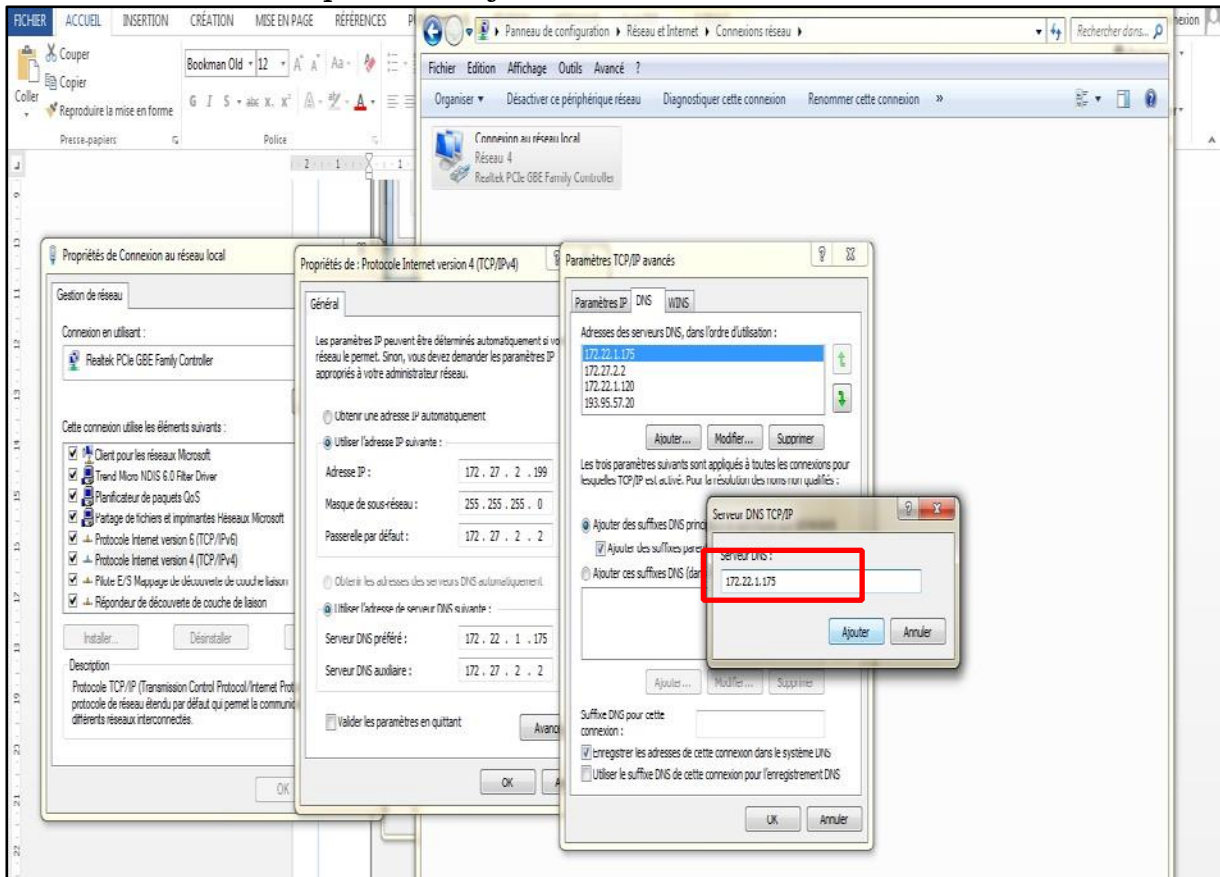

Mettre la nouvelle adresse DNS à la tête de la liste avec la flèche verte vers le haut et cliquer sur «ok» :

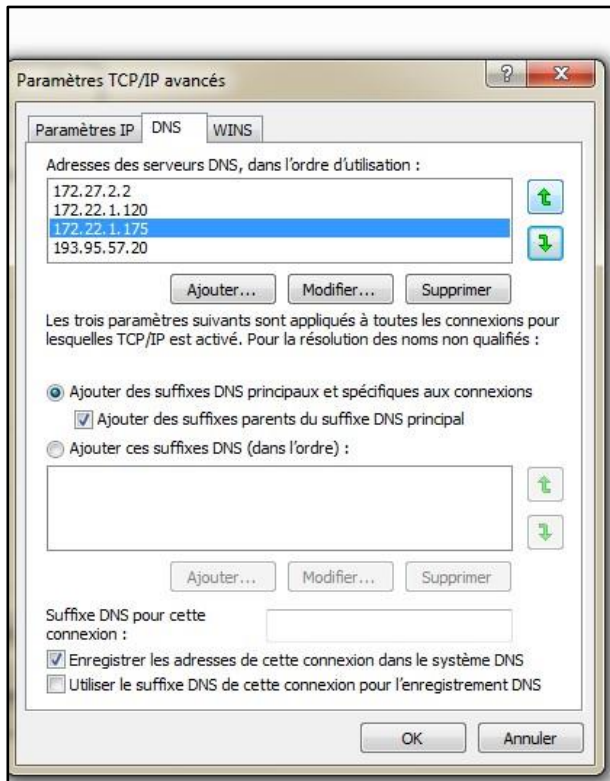

### iii. Interface et authentification :

Saisir l'adresse de l'application au niveau de la barre d'adresse de votre navigateur comme suit :

**http://sedar.finances.gov.tn:7777/apex/f?p=IHL:1:.....**



Si vous cliquez sur "Sélection des cas" ou "Compte Utilisateur" la partie identification est activée et vous devez obligatoirement saisir votre "Login" et "Mot de passe".

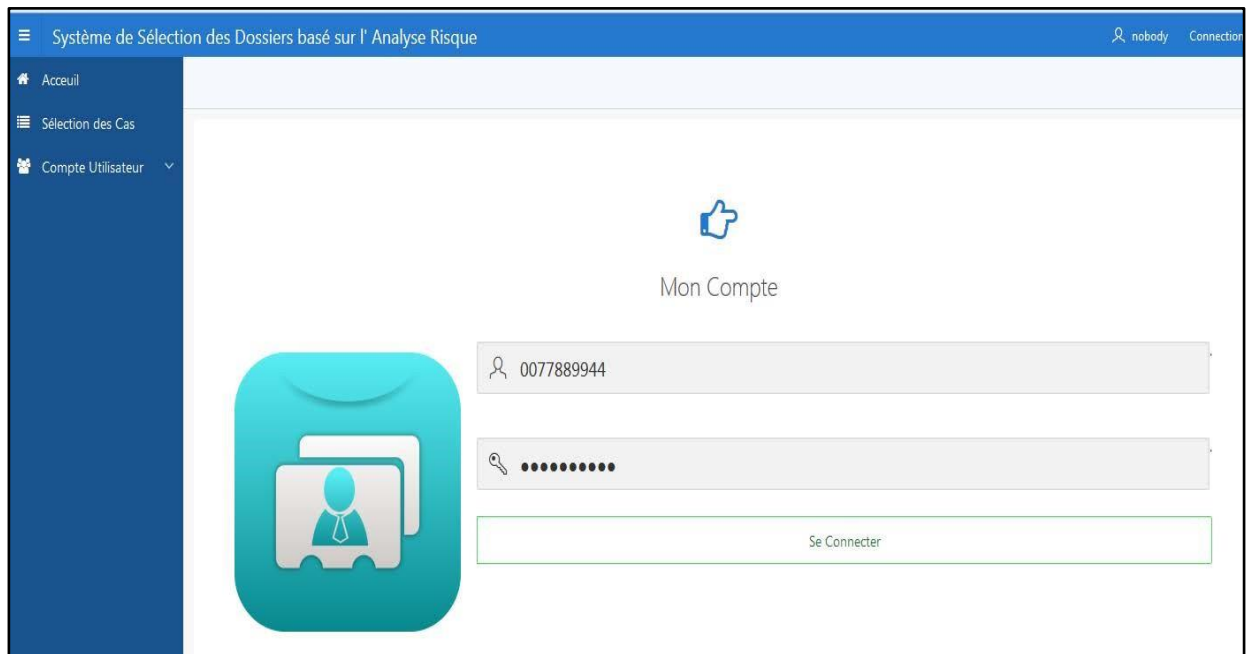
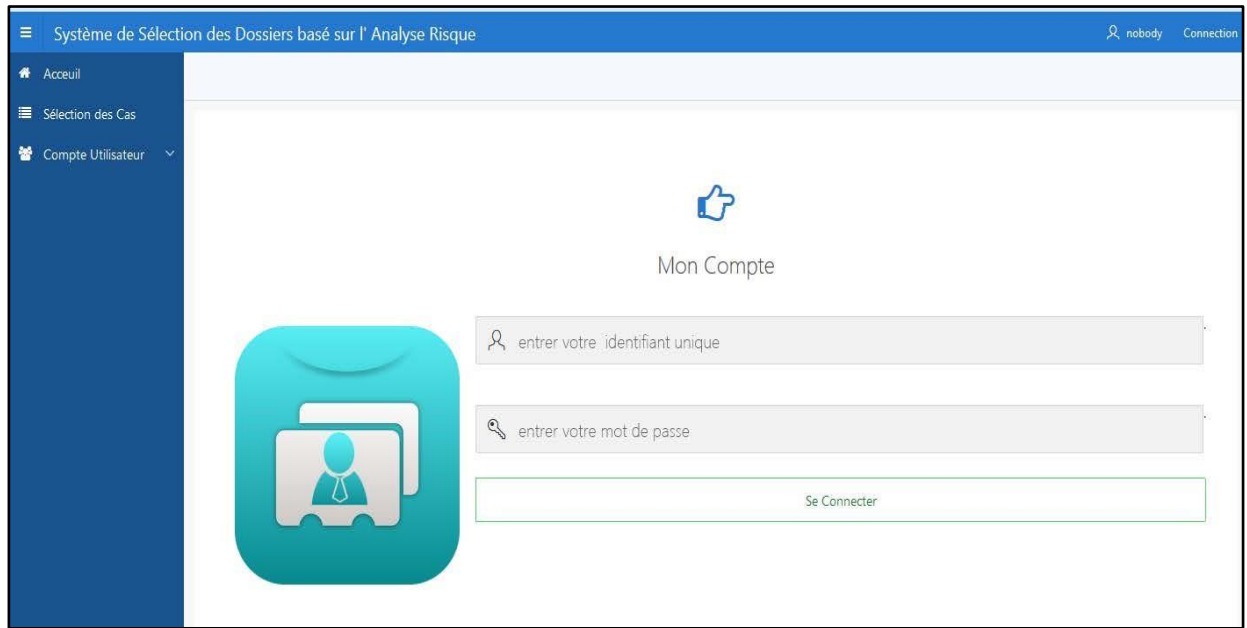



En appuyant sur le bouton "choix de critère de sélection" une nouvelle page vous apparaît "sélection des dossiers à vérifier".

Elle vous permet de choisir le tissu fiscal ou la population en question en sélectionnant comme suit :

- Catégorie (Personnes Morales ou Personnes Physiques),
- **Ratios, Critères ou recoupements,**
- Secteur,
- Sous-secteur d'activité,
- Activité,
- Structure de contrôle (centre régional de contrôle ou bureau de contrôle).

The screenshot shows a web application interface for document selection. The header includes the system name and user information. The main content area is titled 'Sélection de dossier à vérifier :'. Below this, there is a prompt to choose a query and its execution criteria. The form contains several dropdown menus for selecting various criteria, and a search button at the bottom.

Liste des Ratios, Critères et recoupements disponibles :

## RATIOS

- 401 Ratio1 - Résultat Fiscal/CAHTautre que Forfait d'Assiette
- 402 Ratio2 -TVA Due Hors Régularisation / CA Soumis à la TVA
- 403 Ratio3 -TVA Payée/TVA due
- 404 Ratio4-Taux de Marge Brute
- 405 Ratio5 - Rendement du personnel
- 406 Ratio6 - CA Majoré/CA Soumis
- 408 Ratio8 - Taux de charges autre que Forfait d'Assiette
- 409 Ratio9 - Taux de Marge Net autre que Forfait d'Assiette
- 420 Résultat Des Ratios Individuelles des Contribuables

## Critères :

- 201 Déductions au Titre Des Avantages Fiscaux
- 202 Revenus Des Capitaux Mobiliers Importants
- 203 Déficitcomptable permanent
- 204 Résultat Fiscal en baisse sur toute la période
- 205 Rapport Résultat Fiscal/Résultat Comptable
- 206 Déductions au Titre Des Avantages Fiscaux
- 207 Bénéfice non soumis à l'impôt
- 208 Bénéfice Comptable et Perte Fiscale
- 209 Contribuables en Défaut ayant Perçu des RCM
- 210 Taux de Bénéfice Net
- 212 TVA déduite en régularisation
- 213 TVA - Ventilation du CA par les taux appliqués
- 214 Contrôle de la TVA due
- 215 Contrôle de cohérence - TVA déductible au titre des achats locaux
- 216 CA Non Soumis a la TVA prépondérant
- 218 Masse Salariale - CAHT total
- 220 Déclarations Néants et actes enregistrés indiquant la réalisation d'un revenu

## RECOUPEMENT

- 301 Associé et revenu des valeurs mobilières
- 302 Bailleur et revenu foncier
- 303 Régime TVA 'non assujettiet CA déclarés TTC et HT
- 305 Discordance CA et TVA
- 306 Discordance CA et Importation
- 308 Discordance CA et Charges loyers
- 310 Discordance entre CA déclaré et recouplement (adjudicataire et maitre d'ouvrage)
- 312 Discordance Honoraire et CA TTC
- 315 Discordance Masse Salariale (Dec. Employeurs et Dec. Mensuelle)
- 316 Discordance Retenue et Salaire (Dec. Employeur et Dec. Mensuelle)
- 317 Discordance total des marchés et CA TTC
- 319 Enrichissement supérieur au Revenu déclaré
- 320 Enrichissement supérieur au Revenu déclaré
- 321 Salaires déclarés - Salaires versés (employeurs)

## Manipulation du rapport :

En appuyant sur le bouton "rechercher" au niveau du CRR et après avoir rempli les critères d'exécution un rapport **dynamique** est affiché contenant le résultat attendu.

Critères de selection

Categorie contribuable : M | Personne morale

Critere : 205 | Rapport Résultat Fiscal/Résultat Comptable

Centre de contrôle : 600 | C. C. TUNIS III

Bureau de contrôle : 404 | B. C. LES BERGES DU LAC

Secteur d'activité : 03 | ACTIVITES DE COMMERCE EN GROS

Sous-secteur d'activité : 360 | COMMERCE INTERNATIONAL

Activité : 3910 | STE DE COMMERCE INTERNATIONAL

Tous les Montants en Millimes

Nom et prenom ou Raison sociale	Exercice	CA TTC DA	CAHT Total DA	Der. Année Verif.	Mat. Fiscal	Résultat Comptable (B)	Résultat Fiscal (A)	Segment	Taux% (A/B)
B N C DE COMMERCE INTERNATIONAL	2014	6,658,158,638	6,658,158,638	-	1229545B	-714,118,531	-714,118,531	1MD-->10MD	100
STE GATTEFOSSE MEDITERRANEE SCI	2014	3,947,136,000	3,947,136,000	-	1330307L	173,756,000	173,756,000	1MD-->10MD	100
O-L-M INTERNATIONAL TRADING	2014	32,531,840	32,531,840	2006	0770116W	22,554,869	25,321,000	0-->100mD	112
ALWISSEM ALFEDHI	2014	60,500,000	60,500,000	-	1338849Y	-19,200,000	-19,200,000	0-->100mD	100
ENERTRADE	2014	607,624,541	607,624,541	-	1352912X	82,039,397	82,039,397	100mD-->1MD	100

Rapport dynamique → possibilité de manipulation de données selon vos besoins.

Catégorie contribuable : M | Personne morale  
 Critère : 205 | Rapport Résultat Fiscal/Résultat Comptable  
 Centre de contrôle : 600 | C. C. TUNIS III  
 Bureau de contrôle : 404 | B. C. LES BERGES DU LAC  
 Secteur d'activité : 03 | ACTIVITES DE COMMERCE EN GROS  
 Sous-secteur d'activité : 360 | COMMERCE INTERNATIONAL  
 Activité : 3910 | STE DE COMMERCE INTERNATIONAL

Tous les Montants en Millimes

Nom et prenom ou Raison sociale	Mat. Fiscal	Exercice	Der. A	CA TTC DA	CAHT Total DA	Résultat Comptable (B)	Résultat Fiscal (A)	Taux% (A/B)
R N C DE COMMERCE INTERNATIONAL	129545R	2014	10MD	6,658,158,638	6,658,158,638	-714,118,531	-714,118,531	100
STE GATTEFOSSÉ MEDITERRANÉE SCI	1330307L	2014	10MD	3,947,136,000	3,947,136,000	173,756,000	173,756,000	100
O-L-M INTERNATIONAL TRADING	0770116W	2014	10MD	32,531,840	32,531,840	22,554,869	25,321,000	112
ALWISSEM ALFEDHI	1338849V	2014	10MD	60,500,000	60,500,000	-19,200,000	-19,200,000	100
ENERTRADE	1352912X	2014	1MD	607,624,541	607,624,541	82,039,397	82,039,397	100
STE P2P INTERNATIONALE	1174714Z	2014	1MD	212,950,247	212,950,247	147,224,790	147,258,567	100
UT D CO	1156874N	2014	10MD	135,910,000	135,910,000	-2,795,885	-2,795,885	100

## Select Columns:

Action à utiliser dans trois cas comme suit :

- lorsque les critères de sélection au niveau de CRRont été choisis pour la première fois(généralement lorsque le système affiche le message "Recherche effectué dans x secondes").

Système de Sélection des Dossiers basé sur l' Analyse Risque

Accueil / Sélection Des Cas / Par (Critères,Recouplements,Ratios) /

### Résultat requête

Critères de sélection

Catégorie contribuable : M | Personne morale  
 Critère : 205 | Rapport Résultat Fiscal/Résultat Comptable  
 Centre de contrôle : 600 | C. C. TUNIS III  
 Bureau de contrôle : 404 | B. C. LES BERGES DU LAC  
 Secteur d'activité : 03 | ACTIVITES DE COMMERCE EN GROS  
 Sous-secteur d'activité : 360 | COMMERCE INTERNATIONAL  
 Activité : 3910 | STE DE COMMERCE INTERNATIONAL

Recherche effectuée en 0.02 secondes

- Lorsque vous voulez afficher ou masquer une colonne au niveau du rapport.
- **Do not display** : colonne masquée au niveau du rapport.
- **Display in report** : colonne affichée au niveau du rapport.

Si la colonne appartient à la liste " Do not display" et vous voulez l'afficher au niveau du rapport, il suffit d'appuyer sur la flèche vers la droite et dans le cas inverse,appuyer sur la flèche vers la gauche.

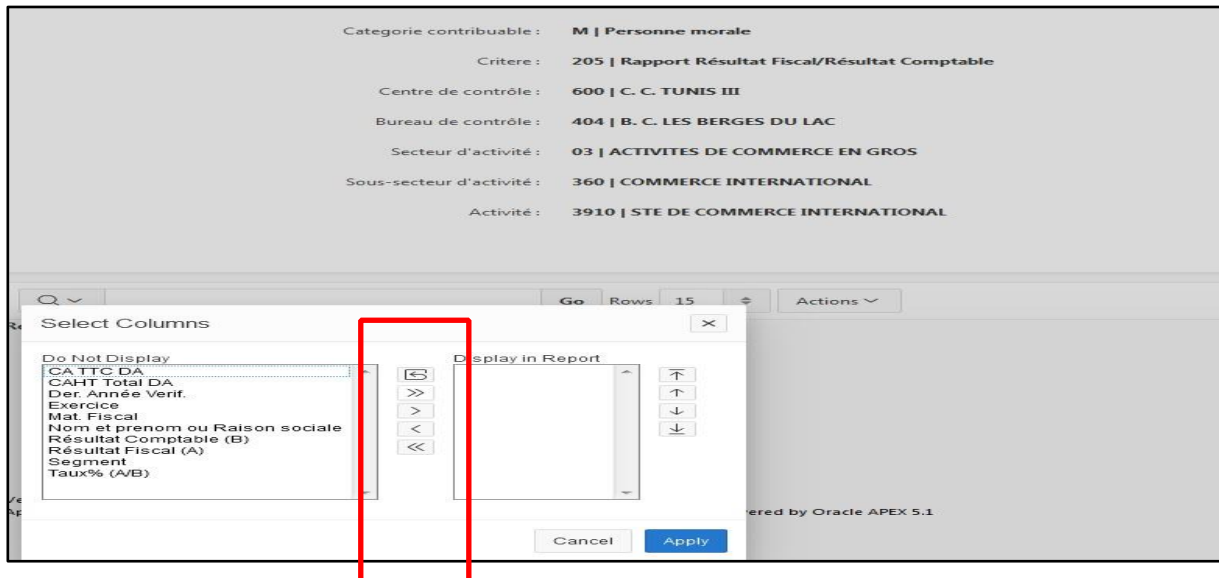

- Lorsque vous voulez ordonner les colonnes. Par exemple, si vous voulez que la colonne "Taux (A/B)" soit la première colonne de votre tableau ou rapport il faut donc appuyer sur le bouton flèche vers le haut jusqu'à que le libellé "Taux (A/B)" arrive à la tête de la liste.

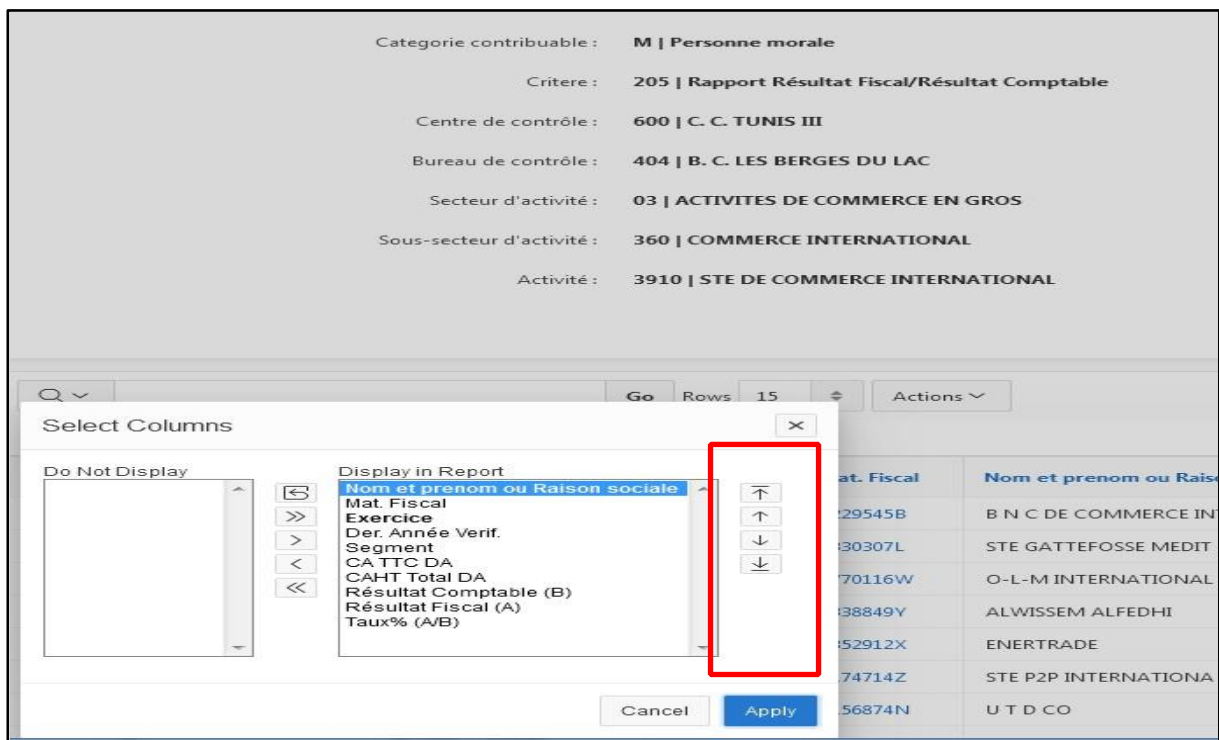

### Filter:

C'est une action identique à celle disponible au niveau de "EXCEL". Il suffit donc de comprendre le principe **Filtre** = extraire une population restreinte parmi celle choisie en premier.

Exemple : à partir de la population sélectionnée à droite, je veux seulement les sociétés dont le "nom et prénom ou raison sociale" contiennent "AFRICA". Donc je dois désigner le nom de ma colonne au niveau du "column" le type

d'opération au niveau de " Operator" et le critère de filtrage au niveau de " Expression".

Categorie contribuable : M | Personne morale  
 Critere : 205 | Rapport Résultat Fiscal/Résultat Comptable  
 Centre de contrôle : 600 | C. C. TUNIS III  
 Bureau de contrôle : 404 | B. C. LES BERGES DU LAC  
 Secteur d'activité : 03 | ACTIVITES DE COMMERCE EN GROS  
 Sous-secteur d'activité : 360 | COMMERCE INTERNATIONAL  
 Activité : 3910 | STE DE COMMERCE INTERNATIONAL

Tous les Montants en Millimes

Go Rows 15 Actions

▼   Nom et prénom ou Raison sociale contains 'AFRICA' ×

1 - 5 of 5

Nom et prénom ou Raison sociale	Mat. Fiscal	Exercice	Der. Année Verif.	Segment	CA TTC DA	CAHT Total DA	Résultat Comptable (B)	Résultat Fiscal (A)	Taux% (A/B)
NEW AFRICA TUNISIAN COMPAGNY	1327692K	2016	-	10MD-->	10,648,242,371	10,648,242,371	277,705,246	277,705,246	100
NEW AFRICA TUNISIAN COMPAGNY	1327692K	2014	-	1MD-->10MD	8,155,605,000	8,155,605,000	540,506,378	540,506,378	100
STE TUNISO AFRICAINE DETRADING & DENEGOCE	1279388J	2016	-	100mD-->1MD	885,706,829	885,706,829	119,683,537	112,821,343	94
DEVELOPPEMENT PHARMA CEUTTIQUES AFRICAIN	1276222Y	2014	-	100mD-->1MD	267,282,343	267,282,343	-115,534,369	-125,893,544	109
DEVELOPPEMENT PHARMA CEUTTIQUES AFRICAIN	1276222Y	2015	-	0-->100mD	57,577,788	57,577,788	-91,603,154	-84,886,894	93

1 - 5 of 5

### Rows For Page :

Action qui permet de modifier **l'affichage** du nombre des lignes par page.

**NB:** rien ne sera modifié au niveau du contenu de votre rapport seulement au niveau de l'affichage.

Par exemple dans notre cas, on va modifier 5 Rows (lignes) au lieu de 15 Rows.

Nom et prenom ou Raison sociale	Mat. Fiscal	Exercice	Der. A	Segment	CA TTC DA	CAHT Total DA
B N C DE COMMERCE INTERNATIONAL	1229545B	2014			6,658,158,638	6,658,158,638
STE GATTEFOSSE MEDIT ERRANEE SCI	1330307L	2014			3,947,136,000	3,947,136,000
O-L-M INTERNATIONAL TRADING	0770116W	2014			32,531,840	32,531,840
ALWISSEM ALFEDHI	1338849Y	2014			60,500,000	60,500,000
ENERTRADE	1352912X	2014			607,624,541	607,624,541
STE P2P INTERNATIONA L	1174714Z	2014			212,950,247	212,950,247
U T D CO	1156874N	2014			135,910,000	135,910,000
DSN INTERNATIONAL TRADING	1363730C	2014			167,250,452	167,250,452
STE SACEM INTERNATIONAL	1340238W	2014			264,113,250	264,113,250
MENA INTERNATIONAL TRADING	1278253P	2014			407,722,388	407,722,388
STAMEN SARL	1003266X	2014		0-->100mD	9,366,269	9,366,269
NOVALCA TUNISIE	1365950X	2014		0-->100mD	36,941,114	36,941,114
INCORP SARL	1096440E	2014		0-->100mD	9,524,925	9,524,925
SODEXIM	1059197E	2014		100mD-->1MD	265,842,933	265,842,933

Nom et prenom ou Raison sociale	Mat. Fiscal	Exercice	Der. Année Verif.	Segment	CA TTC DA	CAHT Total DA	Résultat Comptable (B)	Résultat Fiscal (A)	Taux% (A/B)	ECART RF-RC
ATCO ATLAS CORPORATI	0539770B	2015	-	100mD-->1MD	462,516,000	462,516,000	39,764,000	44,182,000	111	4,418,000.00
ATCO ATLAS CORPORATI	0539770B	2014	-	100mD-->1MD	569,333,821	569,333,821	85,660,392	85,660,392	100	0.00
ATCO ATLAS CORPORATI	0539770B	2016	-	100mD-->1MD	409,000,000	409,000,000	-13,872,000	-15,099,000	109	-1,227,000.00
SYNERGIE INTERNATIONAL	0736384V	2016	-	100mD-->1MD	255,071,559	253,145,228	-8,380,598	-37,540,981	448	-29,160,383.00
SYNERGIE INTERNATIONAL	0736384V	2015	-	100mD-->1MD	169,069,259	168,082,210	-86,982,362	-82,035,362	94	4,947,000.00

## Format

Action qui contient plusieurs sous actions comme :

Nom et prenom ou Raison sociale	Mat. Fiscal	Exercice	Der. A	Segment	CA TTC DA
B N C DE COMMERCE INTERNATIONAL	1229545B	2014			6,658,158,638
STE GATTEFOSSE MEDIT ERRANEE SCI	1330307L	2014			3,947,136,000
O-L-M INTERNATIONAL TRADING	0770116W	2014			32,531,840
ALWISSEM ALFEDHI	1338849Y	2014			60,500,000
ENERTRADE	1352912X	2014			607,624,541
STE P2P INTERNATIONA L	1174714Z	2014			212,950,247
U T D CO	1156874N	2014			135,910,000
DSN INTERNATIONAL TRADING	1363730C	2014			167,250,452
STE SACEM INTERNATIONAL	1340238W	2014			264,113,250
MENA INTERNATIONAL TRADING	1278253P	2014			407,722,388

- Short : permet de trier une colonne.

- Control break : permet de grouper et afficher les lignes qui correspondent à une valeur commune au niveau de la colonne objet de cette action.

Mat. Fiscal : 0539770B								
Nom et prenom ou Raison sociale	Exercice	Der. Année Verif.	Segment	CA TTC DA	CAHT Total DA	Résultat Comptable (B)	Résultat Fiscal (A)	Taux% (A/B)
ATCO ATLAS CORPORATI	2015	-	100mD-->1MD	462,516,000	462,516,000	39,764,000	44,182,000	111
ATCO ATLAS CORPORATI	2014	-	100mD-->1MD	569,333,821	569,333,821	85,660,392	85,660,392	100
ATCO ATLAS CORPORATI	2016	-	100mD-->1MD	409,000,000	409,000,000	-13,872,000	-15,099,000	109
Mat. Fiscal : 0736384V								
Nom et prenom ou Raison sociale	Exercice	Der. Année Verif.	Segment	CA TTC DA	CAHT Total DA	Résultat Comptable (B)	Résultat Fiscal (A)	Taux% (A/B)
SYNERGIE INTERNATIONAL	2016	-	100mD-->1MD	255,071,559	253,145,228	-8,380,598	-37,540,981	448
SYNERGIE INTERNATIONAL	2015	-	100mD-->1MD	169,069,259	168,082,210	-86,982,362	-82,035,362	94
SYNERGIE INTERNATIONAL	2014	-	100mD-->1MD	357,892,349	353,110,109	-96,629,443	-94,408,081	98
Mat. Fiscal : 0770116W								
Nom et prenom ou Raison sociale	Exercice	Der. Année Verif.	Segment	CA TTC DA	CAHT Total DA	Résultat Comptable (B)	Résultat Fiscal (A)	Taux% (A/B)
O-L-M INTERNATIONAL TRADING	2014	2006	0-->100mD	32,531,840	32,531,840	22,554,869	25,321,000	112
O-L-M INTERNATIONAL TRADING	2015	2006	0-->100mD	33,079,180	33,079,180	19,392,203	21,624,000	112
Mat. Fiscal : 0777691E								
Nom et prenom ou Raison sociale	Exercice	Der. Année Verif.	Segment	CA TTC DA	CAHT Total DA	Résultat Comptable (B)	Résultat Fiscal (A)	Taux% (A/B)
M W TRADER	2014	-	100mD-->1MD	141,006,212	141,006,212	14,946,859	14,947,000	100
Mat. Fiscal : 0797634F								
Nom et prenom ou Raison sociale	Exercice	Der. Année Verif.	Segment	CA TTC DA	CAHT Total DA	Résultat Comptable (B)	Résultat Fiscal (A)	Taux% (A/B)
GLOBAL TECHNOLOGIES & TRADE COMPANY	2015	-	100mD-->1MD	468,377,354	468,377,354	24,850,501	24,850,501	100

- Highlight : permet de colorer une ligne selon une valeur choisie au niveau de la colonne objet de cette action.
- Compute : permet de créer et calculer une nouvelle colonne.

**Critères de selection**

**Compute** [X]

Computation: - New Computation -

Column Heading: ECART RF-RC    Format Mask: 999G999G999G999G990D(

Computation Expression: AS - AT

Columns

- AK. Mat. Fiscal
- AM. Nom et prenom ou Raison s
- AN. Exercice
- AO. Der. Année Verif.
- AP. Segment
- AQ. CAHT Total DA
- AR. CA TTC DA
- AS. Résultat Fiscal (A)
- AT. Résultat Comptable (B)
- AU. Taux% (A/B)

Keypad

- ( )
- 7 8 9 -
- 4 5 6 +
- 1 2 3 \*
- 0 /
- space .

Functions / Operators

- =
- <=
- <=<
- =
- >
- >=
- ABS
- ADD\_MONTHS
- AND
- BETWEEN
- CASE

Create a computation using column aliases.

Examples:

1. (B+C)\*100
2. INITCAP(B)||', '||INITCAP(C)
3. CASE WHEN A = 10 THEN B + C ELSE B END

[Cancel] [Apply]

Nom et prenom ou Raison sociale	Exercice	Der. Année Verif.	Segment	CA TTC DA	CAHT Total DA	Résultat Comptable (B)	Résultat Fiscal (A)	Taux% (A/B)
ATCO ATLAS CORPORATI	2015	-	100mD-->1MD	462,516,000	462,516,000	39,764,000	44,182,000	111
ATCO ATLAS CORPORATI	2014	-	100mD-->1MD	569,333,821	569,333,821	85,660,392	85,660,392	100
ATCO ATLAS CORPORATI	2016	-	100mD-->1MD	409,000,000	409,000,000	-13,872,000	-15,099,000	109
SYNERGIE INTERNATIONAL	2016	-	100mD-->1MD	255,071,559	253,145,228	-8,380,598	-37,540,981	448
SYNERGIE INTERNATIONAL	2015	-	100mD-->1MD	169,069,259	168,082,210	-86,982,362	-82,035,362	94
SYNERGIE INTERNATIONAL	2014	-	100mD-->1MD	357,892,349	353,110,109	-96,629,443	-94,408,081	98
O-L-M INTERNATIONAL TRADING	2014	2006	0-->100mD	32,531,840	32,531,840	22,554,869	25,321,000	112
O-L-M INTERNATIONAL TRADING	2015	2006	0-->100mD	33,079,180	33,079,180	19,392,203	21,624,000	112
M W TRADER	2014	-	100mD-->1MD	141,006,212	141,006,212	14,946,859	14,947,000	100
GLOBAL TECHNOLOGIES & TRADE COMPANY	2015	-	100mD-->1MD	468,377,354	468,377,354	24,850,501	24,850,501	100

Go Rows 15 Actions

1 - 15 of 178

Nom et prenom ou Raison sociale	Mat. Fiscal	Exercice	Der. Année Verif.	Segment	CA TTC DA	CAHT Total DA	Résultat Comptable (B)	Résultat Fiscal (A)	Taux% (A/B)	ECART RF-RC
ATCO ATLAS CORPORATI	0539770B	2015	-	100mD-->1MD	462,516,000	462,516,000	39,764,000	44,182,000	111	4,418,000.00
ATCO ATLAS CORPORATI	0539770B	2014	-	100mD-->1MD	569,333,821	569,333,821	85,660,392	85,660,392	100	0.00
ATCO ATLAS CORPORATI	0539770B	2016	-	100mD-->1MD	409,000,000	409,000,000	-13,872,000	-15,099,000	109	-1,227,000.00
SYNERGIE INTERNATIONAL	0736384V	2016	-	100mD-->1MD	255,071,559	253,145,228	-8,380,598	-37,540,981	448	-29,160,383.00
SYNERGIE INTERNATIONAL	0736384V	2015	-	100mD-->1MD	169,069,259	168,082,210	-86,982,362	-82,035,362	94	4,947,000.00
SYNERGIE INTERNATIONAL	0736384V	2014	-	100mD-->1MD	357,892,349	353,110,109	-96,629,443	-94,408,081	98	2,221,362.00
O-L-M INTERNATIONAL TRADING	0770116W	2014	2006	0-->100mD	32,531,840	32,531,840	22,554,869	25,321,000	112	2,766,131.00
O-L-M INTERNATIONAL TRADING	0770116W	2015	2006	0-->100mD	33,079,180	33,079,180	19,392,203	21,624,000	112	2,231,797.00
M W TRADER	0777691E	2014	-	100mD-->1MD	141,006,212	141,006,212	14,946,859	14,947,000	100	141.00
GLOBAL TECHNOLOGIES & TRADE COMPANY	0797634F	2015	-	100mD-->1MD	468,377,354	468,377,354	24,850,501	24,850,501	100	0.00
GLOBAL TECHNOLOGIES & TRADE COMPANY	0797634F	2016	-	100mD-->1MD	330,447,360	330,447,360	9,218,700	10,243,000	111	1,024,300.00
F I B E R T E X SUAR L	0861461R	2016	-	100mD-->1MD	679,704,270	679,704,270	31,623,275	38,331,200	121	6,707,925.00
F I B E R T E X SUAR L	0861461R	2014	-	100mD-->1MD	931,086,064	931,086,064	35,994,606	39,994,006	111	3,999,400.00
F I B E R T E X SUAR L	0861461R	2015	-	100mD-->1MD	613,888,962	613,888,962	37,620,313	41,800,000	111	4,179,687.00
STE AFRI-TRADE DU CO M M E R C E I N T E R N A T I O N A L	0896846T	2016	-	100mD-->1MD	149,500,480	149,500,480	-34,853,833	-32,052,079	92	2,801,754.00

Recherche effectuée en 0.57 secondes

15 of 178

Pour supprimer la nouvelle colonne calculée, il suffit de cliquer sur le bouton "delete".

The screenshot shows a 'Calcul' dialog box in a software application. The dialog is titled 'Calcul' and has a close button (X). It contains the following fields and options:

- Computation:** ECART RF-RC
- Column Heading:** ECART RF-RC
- Formal Mask:** 99999999999999999999
- Computation Expression:** AS - AT

On the left side of the dialog, there is a list of columns and functions:

- Columns:** AK: Mat. Fiscal, AM: Nom et prenom ou Raison sociale, AN: Exercice, AO: Der. Année Verif., AP: Segment, AQ: CA TTC DA, AR: Résultat Fiscal (A), AS: Résultat Comptable (B), AT: Taux% (A/B).
- Functions / Operators:** ABS, ABS(MONTHS), AND, BETWEEN, CASE.

At the bottom of the dialog, there are buttons for 'Cancel', 'Delete', and 'Apply'. Below the dialog, a portion of the data table from the previous image is visible, showing columns for 'Segment', 'CA TTC DA', 'CAHT Total DA', 'Résultat Comptable (B)', 'Résultat Fiscal (A)', 'Taux% (A/B)', and 'ECART RF-RC'.

- Chart : permet de créer des graphiques.
- Group by : permet de grouper les lignes qui correspondent à une valeur commune d'une colonne objet de cette action (elle correspond d'une autre façon à l'action "control break").

## Reset

Cette action vous permet de réinitialiser le rapport à zéro en ignorant toutes les modifications déjà effectuées.

## Download

Cette action permet de télécharger le rapport que vous avez créé selon vos critères de sélection afin de l'exploiter avec l'outil que vous choisissez. Il y a deux méthodes de téléchargement :

- Avec le format CSV

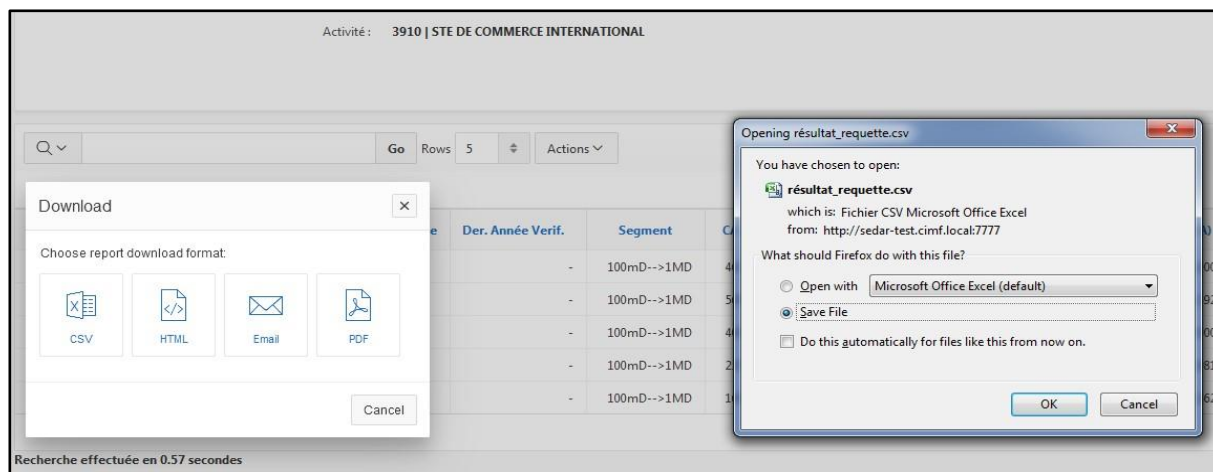

En fait, cette méthode nécessite après l'enregistrement du rapport dans ce format, il lui faut quelques étapes pour avoir un fichier utilisable.

- Créer et ouvrir un nouveau classeur au niveau duquel seront importées les données relatives au rapport enregistré précédemment.
- Sélectionner au niveau de la barre d'outils : Données → fichier texte → sélectionner le fichier « résultat\_requette.csv » que vous le trouverez normalement dans le dossier Téléchargement dans votre machine.
- Suivre les étapes mentionnées ci-dessous.

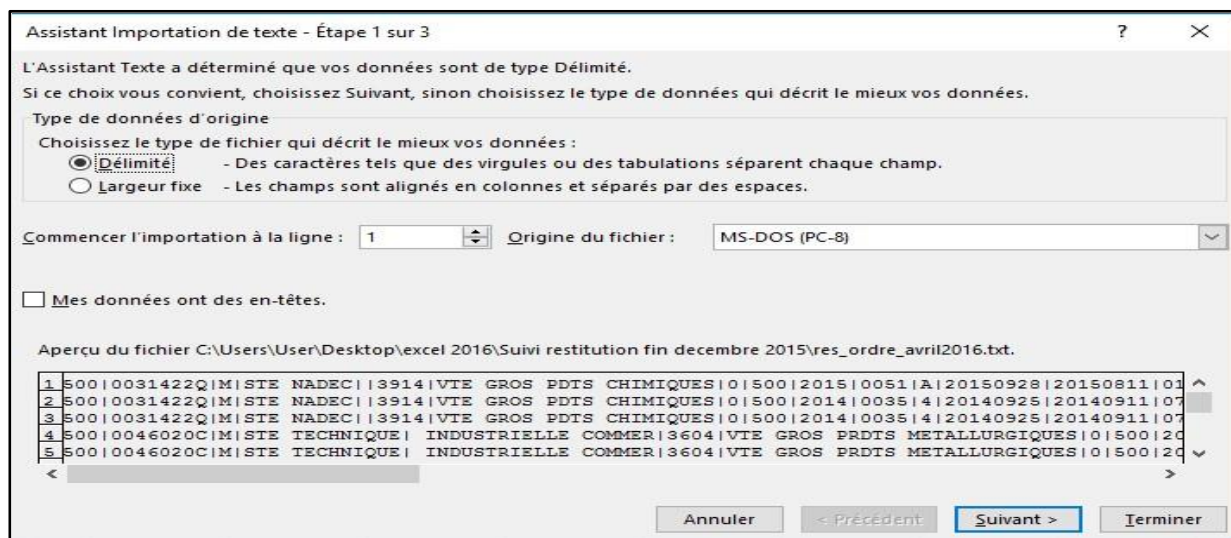

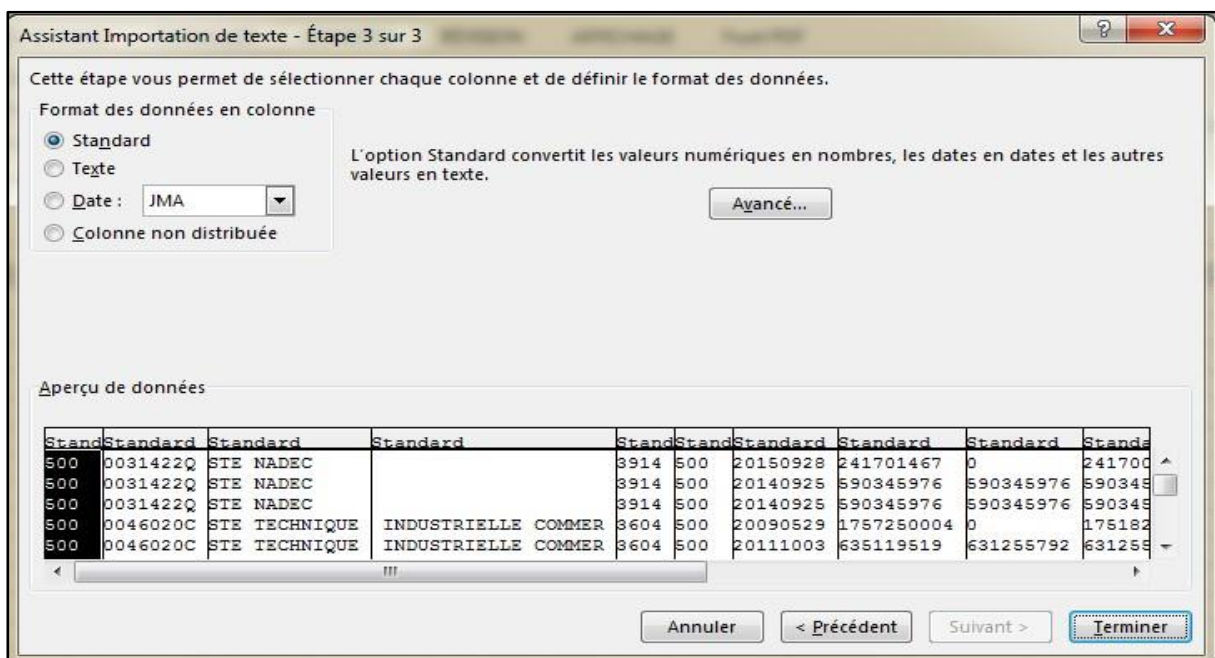
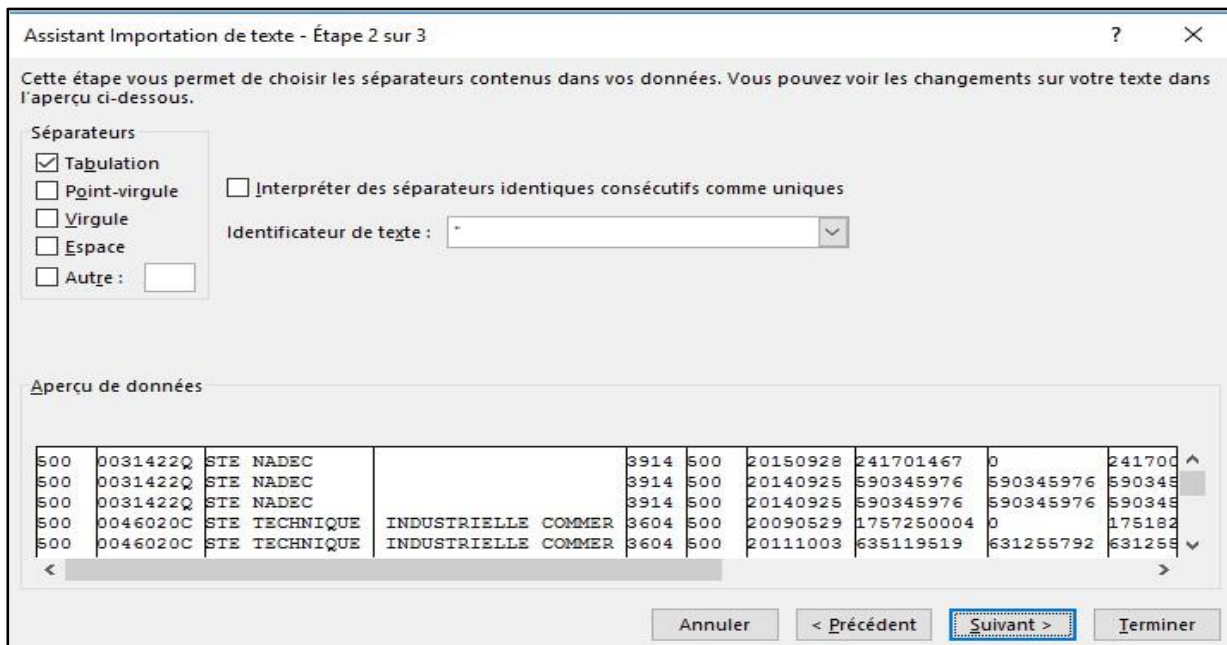

- Avec le format HTML

Cette méthode ne nécessite qu'un simple copier-coller du tableau au format HTML dans une feuille sous Excel.

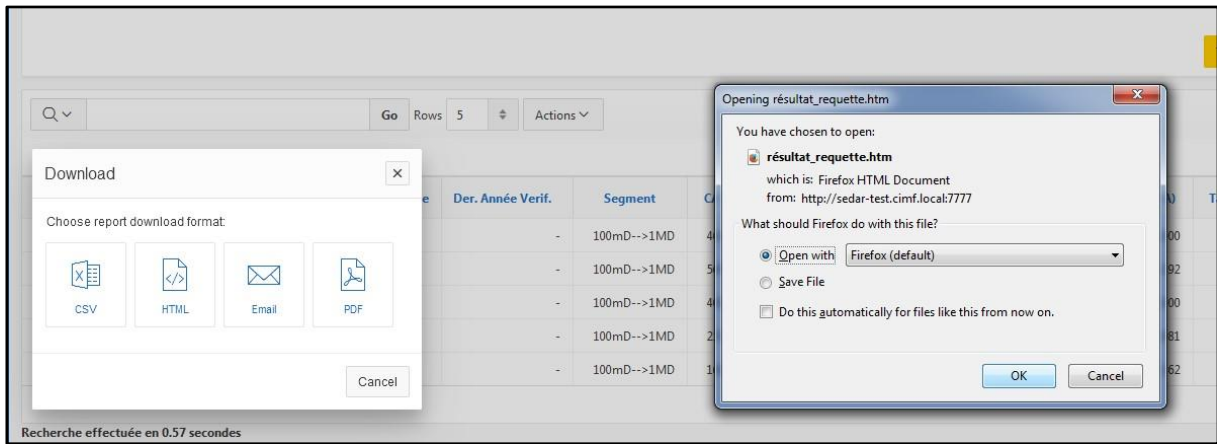

Nom et prénom ou Raison sociale	Mat. Fiscal	Exercice	Der. Année Verif.	Segment	CA TTC DA	CAHT Total DA	Résultat Comptable (B)	Résultat Fiscal (A)
ATCO ATLAS CORPORATI	0539770B	2015	-	100mD-->1MD	462,516,000	462,516,000	38,764,000	44,182,000
ATCO ATLAS CORPORATI	0539770B	2014	-	100mD-->1MD	569,333,821	569,333,821	85,660,392	95,660,392
ATCO ATLAS CORPORATI	0539770B	2015	+	100mD-->1MD	409,000,000	409,000,000	-13,872,000	-15,099,000
SYNERGIE INTERNATIONAL	0736384V	2016	-	100mD-->1MD	255,071,559	253,145,228	-8,390,598	-37,540,598
SYNERGIE INTERNATIONAL	0736384V	2015	+	100mD-->1MD	169,069,259	168,082,210	-86,982,362	-82,035,210
SYNERGIE INTERNATIONAL	0736384V	2014	-	100mD-->1MD	357,892,349	353,110,109	-96,629,443	-94,406,109
O-L-M INTERNATIONAL TRADING	0770119W	2014	2006	0-->100mD	32,531,840	32,531,840	22,554,899	25,321,840
O-L-M INTERNATIONAL TRADING	0770119W	2015	2006	0-->100mD	33,079,180	33,079,180	19,392,203	21,624,180
M W TRADER	0777691E	2014	-	100mD-->1MD	141,006,212	141,006,212	14,946,859	14,947,212
GLOBAL TECHNOLOGIES & TRADE COMPANY	0797634F	2015	-	100mD-->1MD	468,377,354	468,377,354	24,850,501	24,850,501
GLOBAL TECHNOLOGIES & TRADE COMPANY	0797634F	2016	-	100mD-->1MD	330,447,360	330,447,360	9,218,700	10,243,360
F I B E R T E X S U A R L	0861461R	2016	-	100mD-->1MD	679,704,270	679,704,270	31,623,275	38,331,270
F I B E R T E X S U A R L	0861461R	2014	-	100mD-->1MD	931,086,964	931,086,964	35,994,606	39,994,964
F I B E R T E X S U A R L	0861461R	2015	-	100mD-->1MD	613,888,962	613,888,962	37,620,313	41,800,962
STE AFRI-TRADE DU COMMERCE INTERNATIONAL	0896846T	2016	-	100mD-->1MD	149,500,480	149,500,480	-34,853,833	-32,052,480
STE AFRI-TRADE DU COMMERCE INTERNATIONAL	0896846T	2014	-	1MD-->10MD	1,940,125,658	1,940,125,658	232,391,119	232,892,658
STE AFRI-TRADE DU COMMERCE INTERNATIONAL	0896846T	2015	-	100mD-->1MD	533,387,489	533,387,489	-32,217,888	-31,942,489
SOLCIM SARL	0983794M	2015	-	1MD-->10MD	2,669,112,141	2,669,112,141	16,739,691	18,246,141

## ii. Changement du mot de passe :

Il est recommandé de changer régulièrement de mot de passe pour sécuriser l'accès à votre session. L'interface "Mon compte" est disponible afin de vous donner la main pour effectuer cette opération. Toutefois et lors de la première utilisation vous devez obligatoirement changer le mot de passe attribué par défaut.

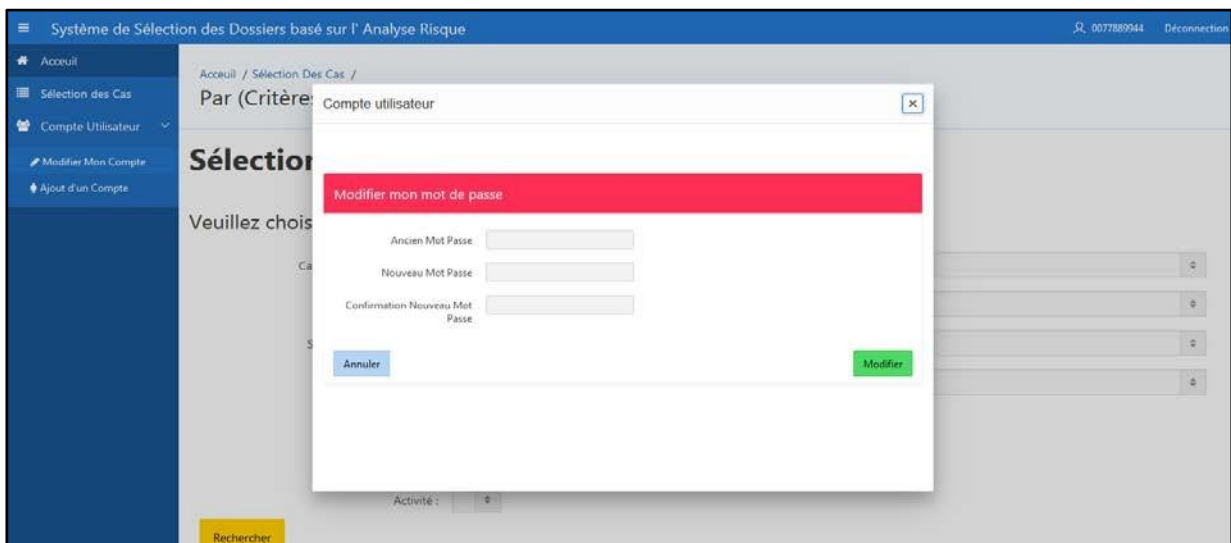

Afin de réussir cette étape voici quelques règles à suivre :

- 1- Saisir votre ancien mot de passe,
- 2- Saisir votre nouveau mot de passe,
- 3- Vérifier que le nouveau mot de passe est sur au moins 8 positions,
- 4- Retaper et confirmer le nouveau mot de passe, 5- Cliquer sur le bouton "Modifier".

Si l'un des messages d'erreurs suivants vous apparait → vous n'avez pas respecté l'une des cinq règles présentées ci-dessus.

Compte utilisateur

3 errors have occurred

Modifier mon mot de passe

Ancien Mot Passe:  Mot de passe erroné. Veuillez bien saisir votre Ancien mot de passe.

Nouveau Mot Passe:  Entrez votre nouveau mot de passe.

Confirmation Nouveau Mot Passe:  Confirmer votre nouveau mot de passe.

Annuler Modifier

Compte utilisateur

1 error has occurred

Modifier mon mot de passe

Ancien Mot Passe:

Nouveau Mot Passe:

Confirmation Nouveau Mot Passe:  Veuillez Vérifier la confirmation de votre Nouveau Mot de passe.

Annuler Modifier

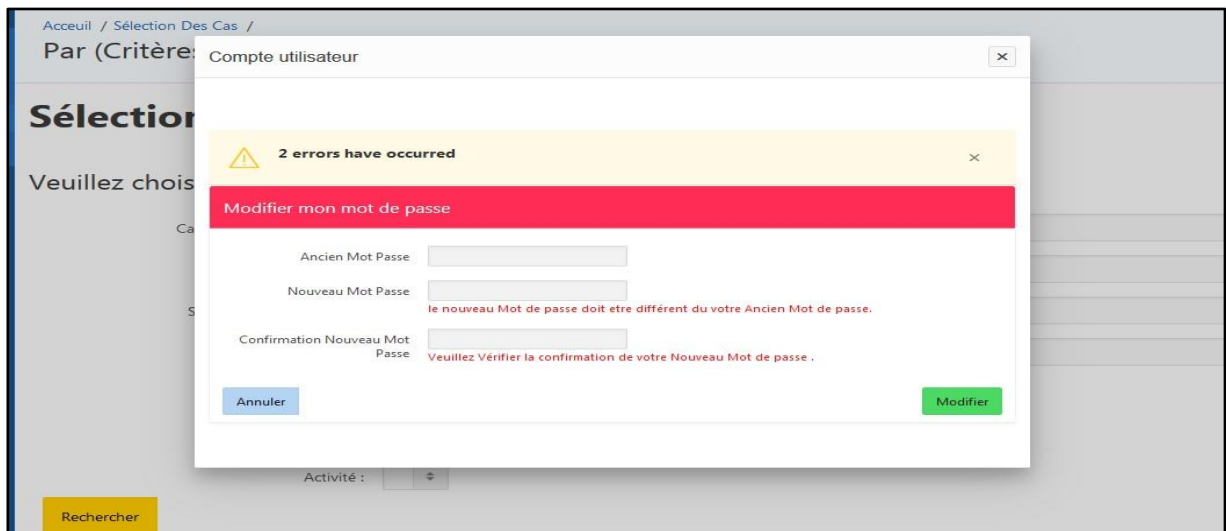

Si ce message vous apparait → votre mot de passe a bien été changé.

