

Procédure d'extraction des adresses MAC et IP

1ère méthode

Pour extraire les adresses IP et MAC suivez les étapes suivantes :

- 1) Dans le menu « Exécuter » de windows taper la commande « **cmd** » (Demarrer-> Exécuter -> cmd) et cliquez sur « OK »

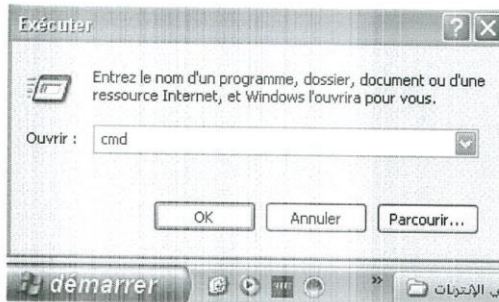

- 2) Une fenêtre dos va apparaître sur votre écran. Tapez la commande « **ipconfig/all** » et puis appuyez sur « Entrer » du clavier

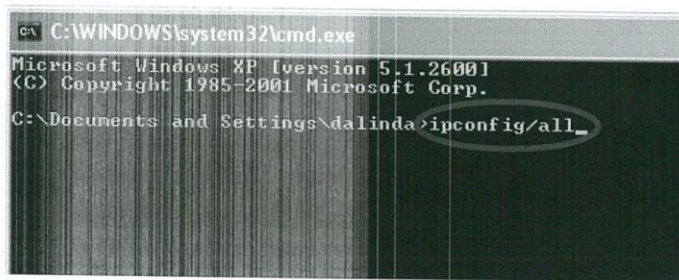

- 3) Une liste d'informations va s'afficher sur la même fenêtre
 - L'adresse MAC de votre PC est celle intitulée Adresse physique
 - L'adresse IP de votre PC est celle intitulée Adresse IP.

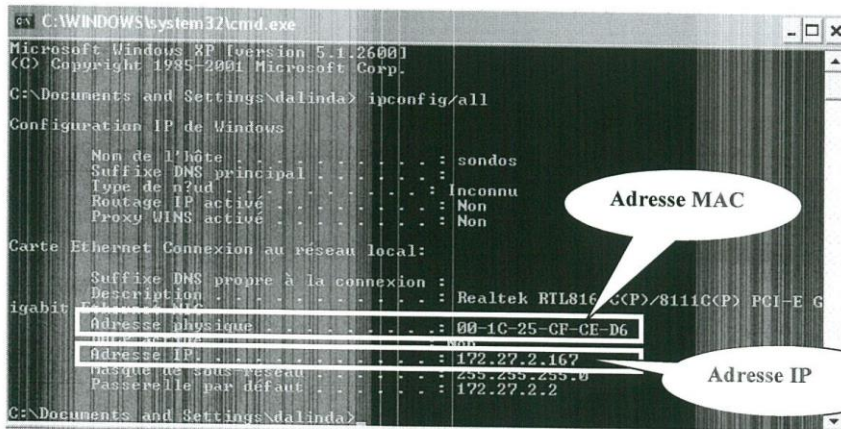

2ème méthode

1. Sur la barre des tâches de Windows faites un double clic sur l'icône du réseau local (à droite de l'écran) 
2. La fenêtre suivante va apparaître, cliquez sur l'onglet 'Support' puis sur le bouton 'Détails'

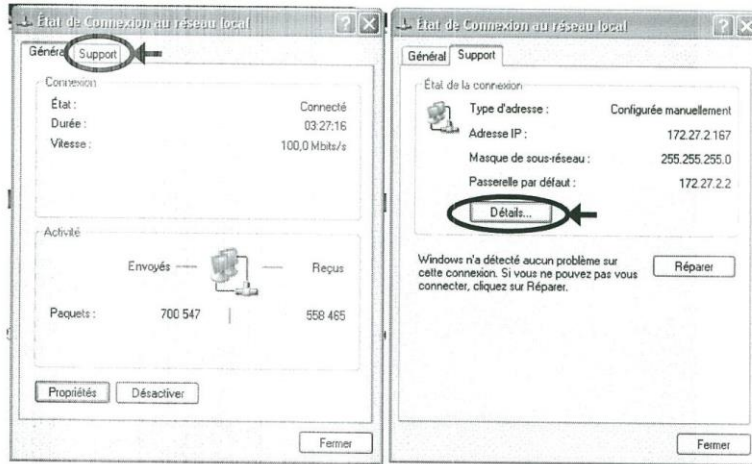

- *L'adresse MAC de votre PC est celle intitulée **Adresse physique***
- *L'adresse IP de votre PC est celle intitulée **Adresse IP**.*

