

**Direction Général des Impôts**  
Unité des Applications Informatique et du Système  
d'Information

**Etapes à suivre pour accéder au Système de  
messagerie et de partage de fichiers**

**Préparé par : Nebil Kdiss**

# L'Accès à l'Application

- Paramétrage du serveur de proxy
- Ajout du serveur DNS
- Personnalisation du profil

# L'Accès à l'Application Paramétrage du serveur de proxy

- Pour les navigateurs Internet Google chrome et Internet Explorer , configurer le proxy système comme suit :  
cliquer sur « **démarrer** » puis « **Panneau de configuration** » et choisir « **Options Internet** » puis  
« **Connexions** » puis « **paramètre réseau** »

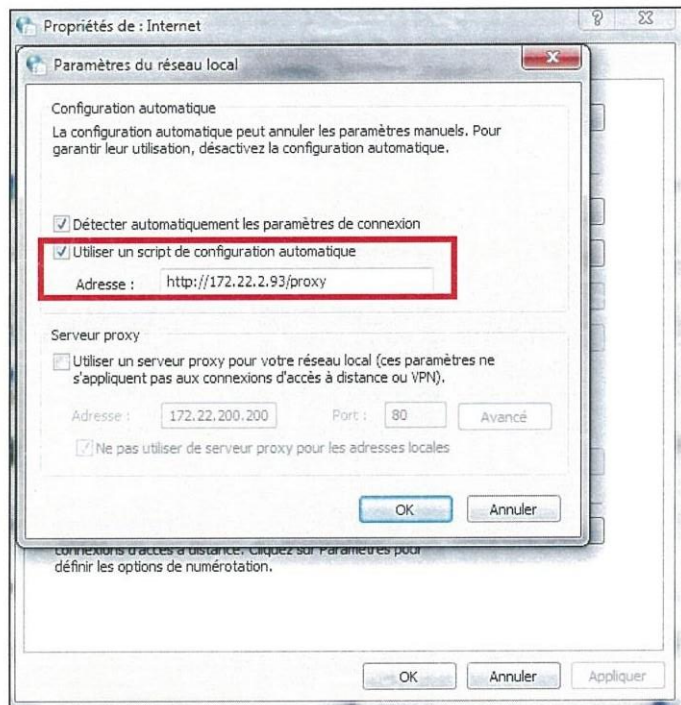

# L'Accès à l'Application Paramétrage du serveur de proxy

- Pour le navigateur Internet Firefox ,configurer le proxy comme suit : dans la barre de menu choisir « **Outils** » puis « **Options** » puis « **Avancé** » puis « **Réseau** » et « **Paramètre** » et cocher « Utiliser les paramètres Proxy du système »:

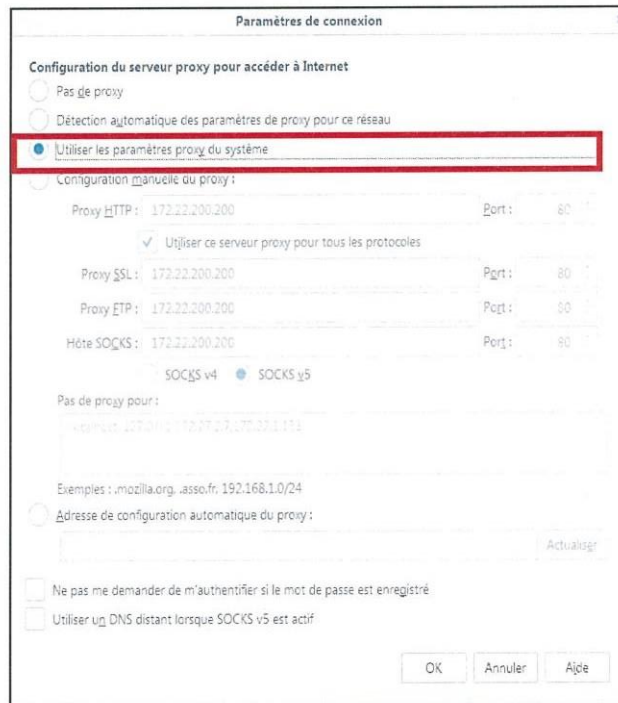

# L'Accès à l'Application Ajout du serveur DNS

- Cliquer sur l'icône « Réseau » en bat à droite de l'écran

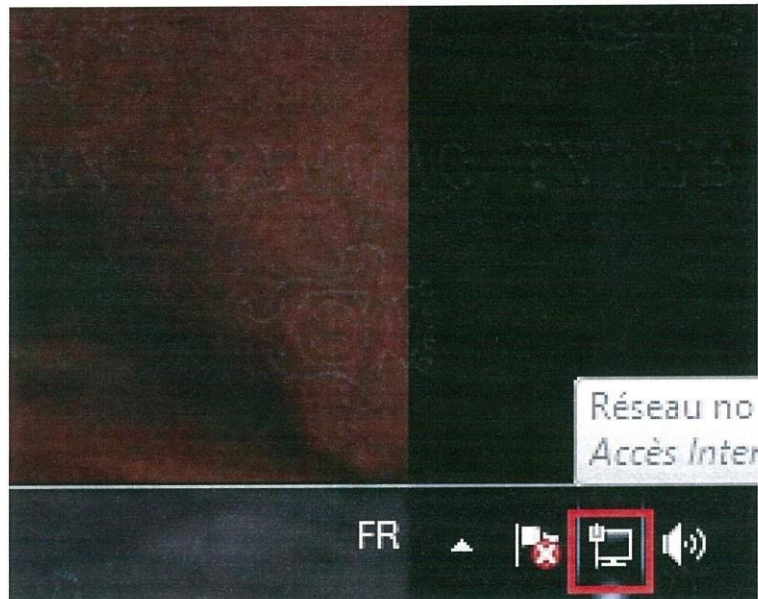

# L'Accès à l'Application Ajout du serveur DNS

- Cliquer sur « Ouvrir le Centre de Réseau et partage »

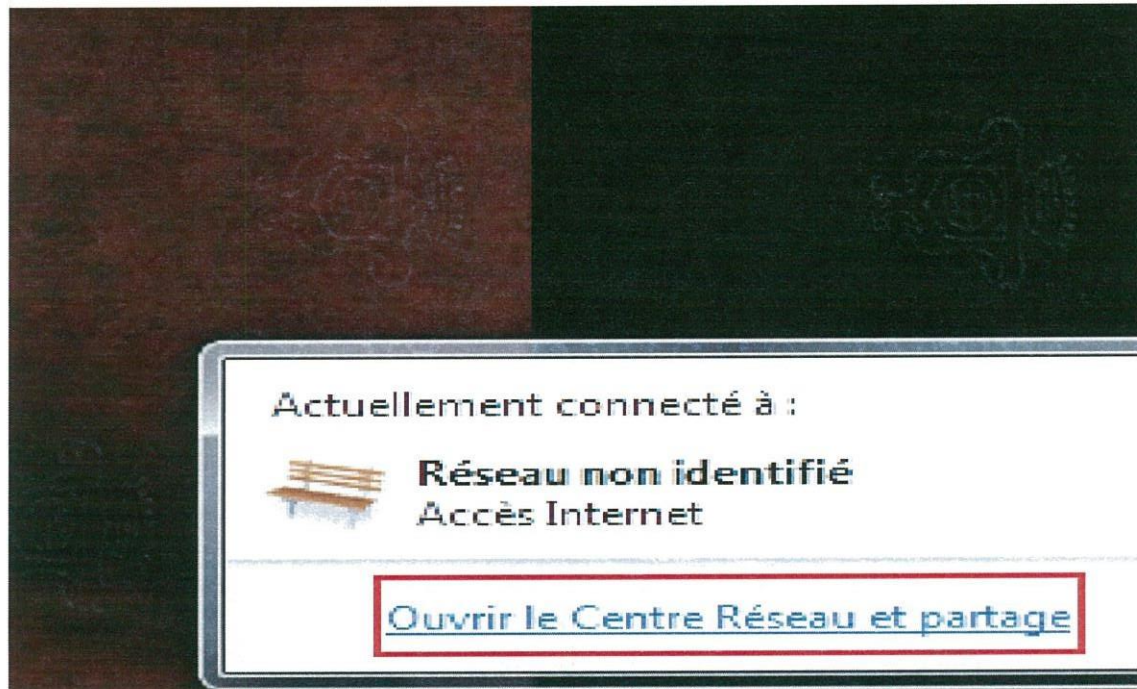

# L'Accès à l'Application Ajout du serveur DNS

- Choisir l'option « **Modifier les paramètres de la carte** »

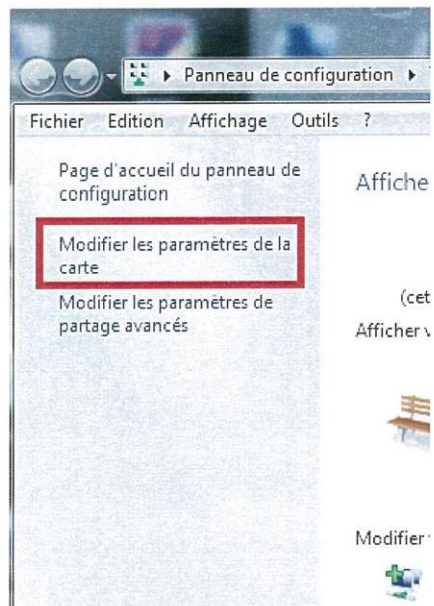

# L'Accès à l'Application Ajout du serveur DNS

- Double cliquer sur « Connexion au réseau local »

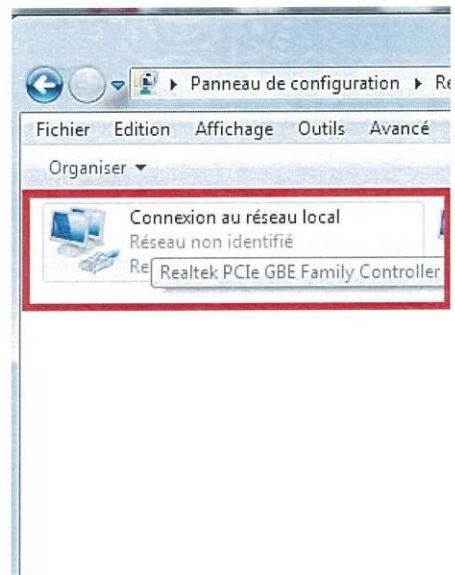

# L'Accès à l'Application Ajout du serveur DNS

- Cliquer sur « **Propriétés** »

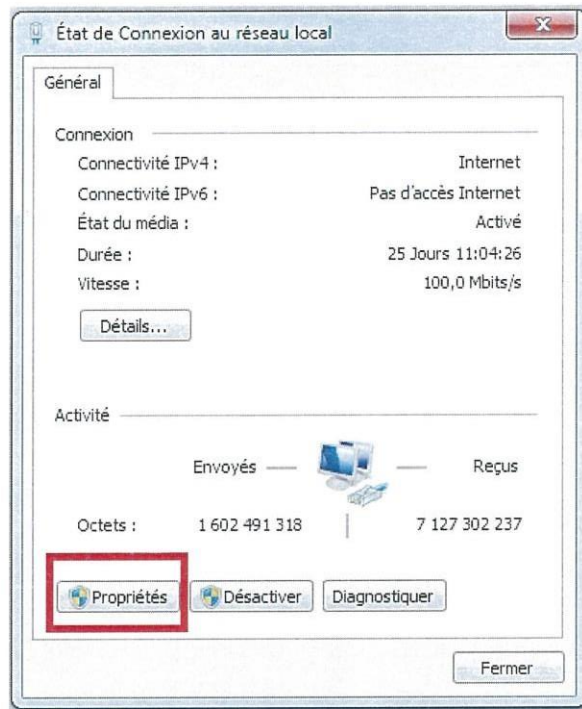

# L'Accès à l'Application Ajout du serveur DNS

- Double cliquer sur « **Protocole Internet version 4** »

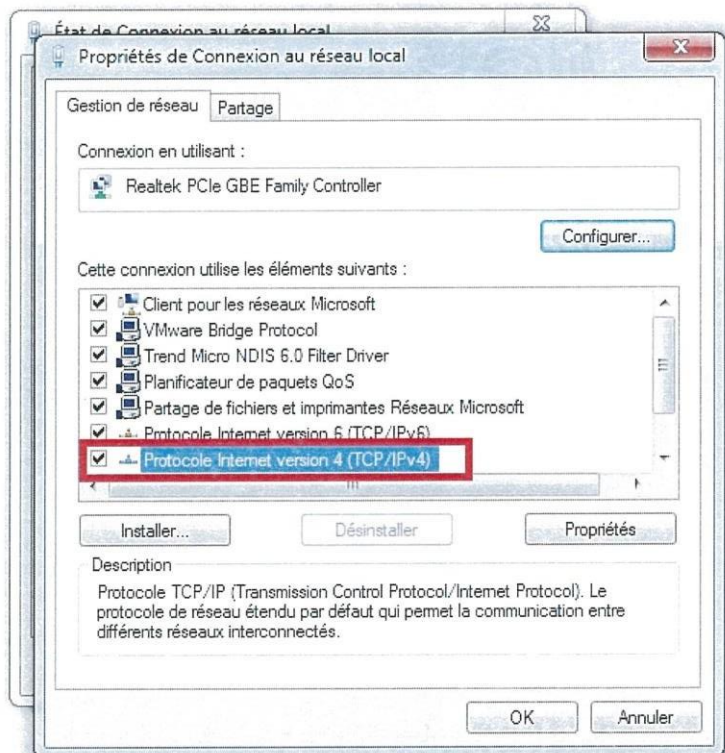

## L'Accès à l'Application Ajout du serveur DNS

- saisir 172.22.2.93 dans la zone du « Serveur DNS préféré »

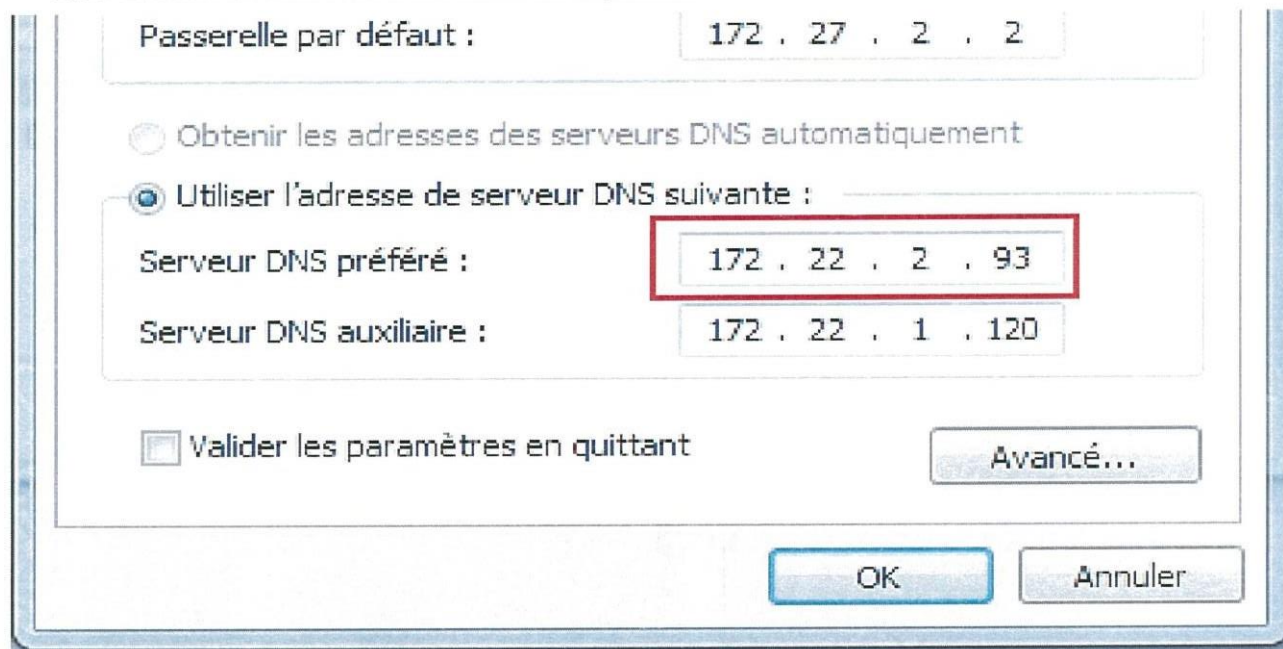

Passerelle par défaut : 172 . 27 . 2 . 2

Obtenir les adresses des serveurs DNS automatiquement

Utiliser l'adresse de serveur DNS suivante :

Serveur DNS préféré : 172 . 22 . 2 . 93

Serveur DNS auxiliaire : 172 . 22 . 1 . 120

Valider les paramètres en quittant

Avancé...

OK Annuler

# L'Accès à l'Application Ajout du serveur DNS

- Pour garder les deux adresses DNS déjà utilisées cliquer sur « **avancé** »

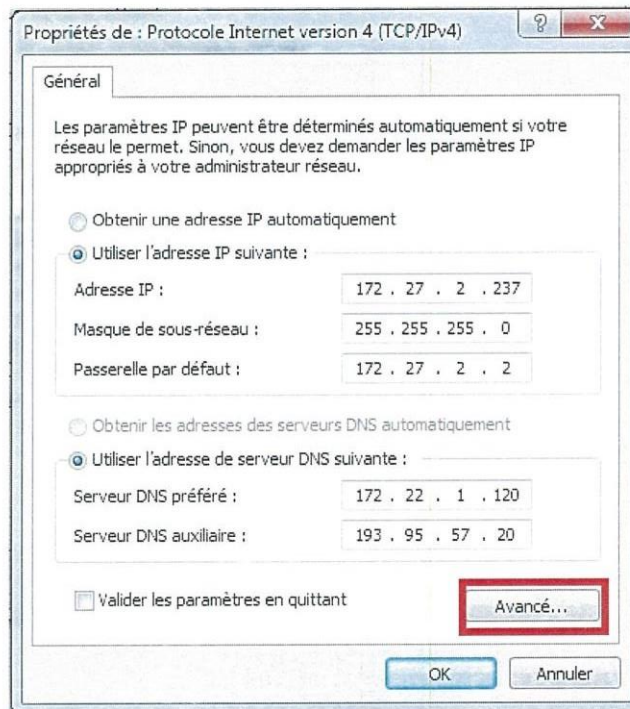

# L'Accès à l'Application Ajout du serveur DNS

- Choisir l'onglet « DNS » puis cliquer sur « Ajouter »

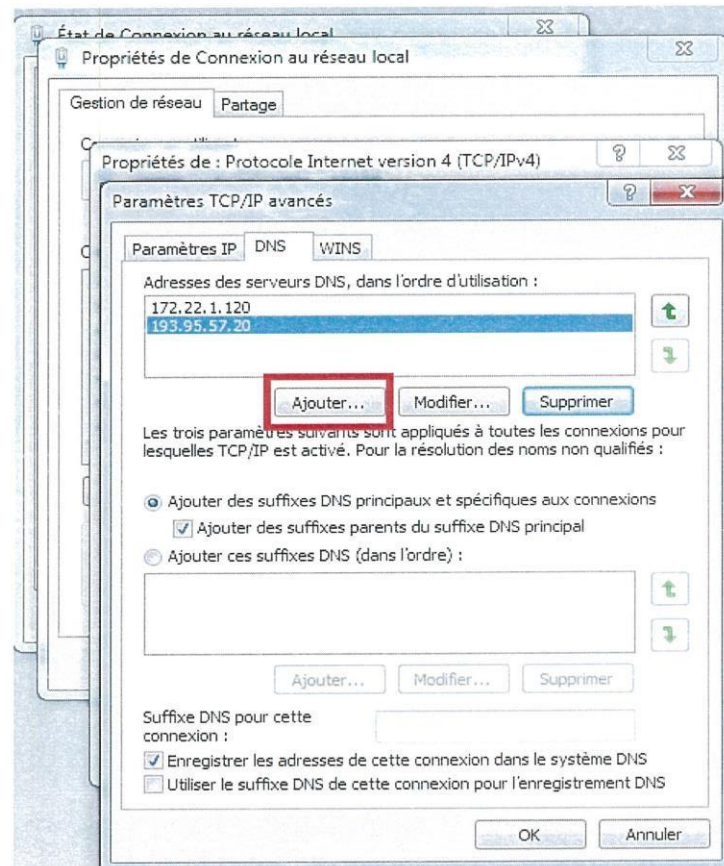

# L'Accès à l'Application Ajout du serveur DNS

- saisir 172.22.2.93 dans la zone du « **Serveur DNS** » puis cliquer sur « **Ajouter** »

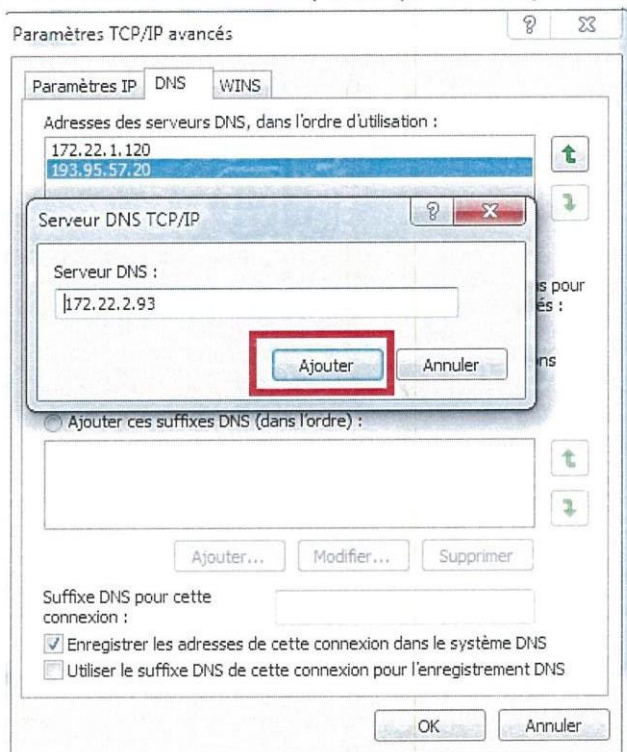

# L'Accès à l'Application

## Page d'accueil

- Saisir l'adresse de la page d'accueil de l'application : <https://auth.finances.gov.tn>»

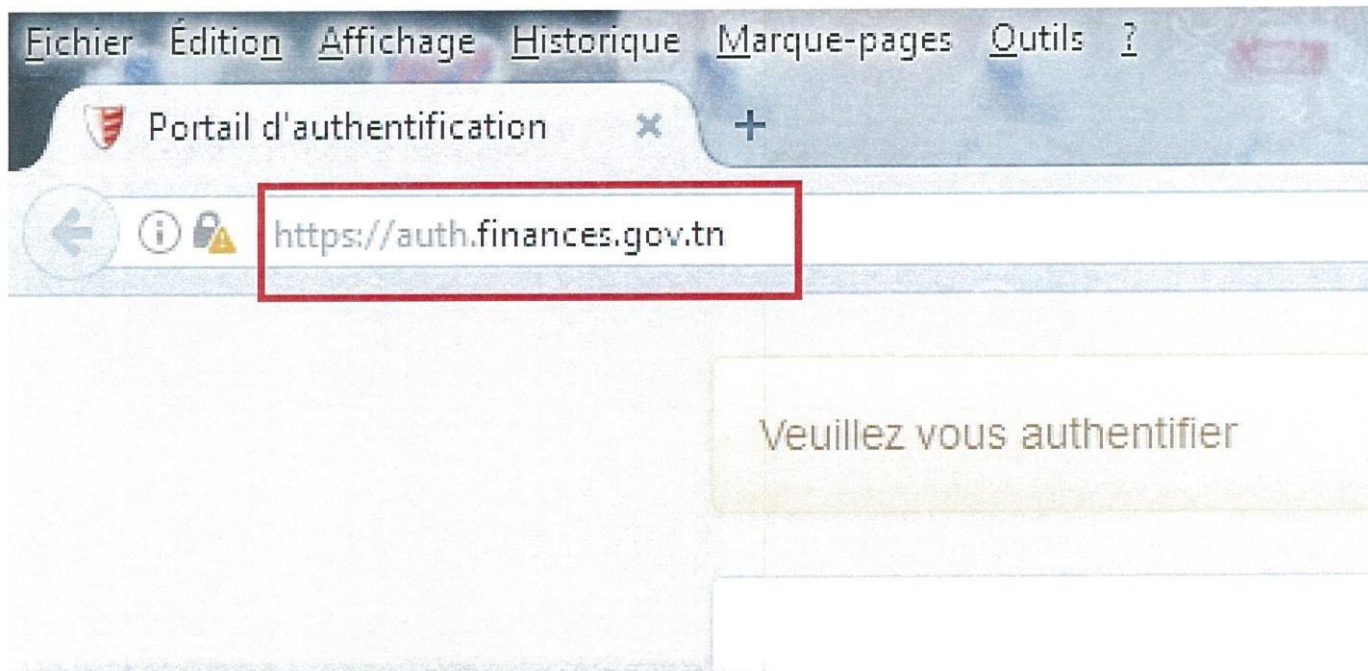

# L'Accès à l'Application Page d'accueil

- Saisir votre login et votre mot de passe puis cliquer sur « **se connecter** »

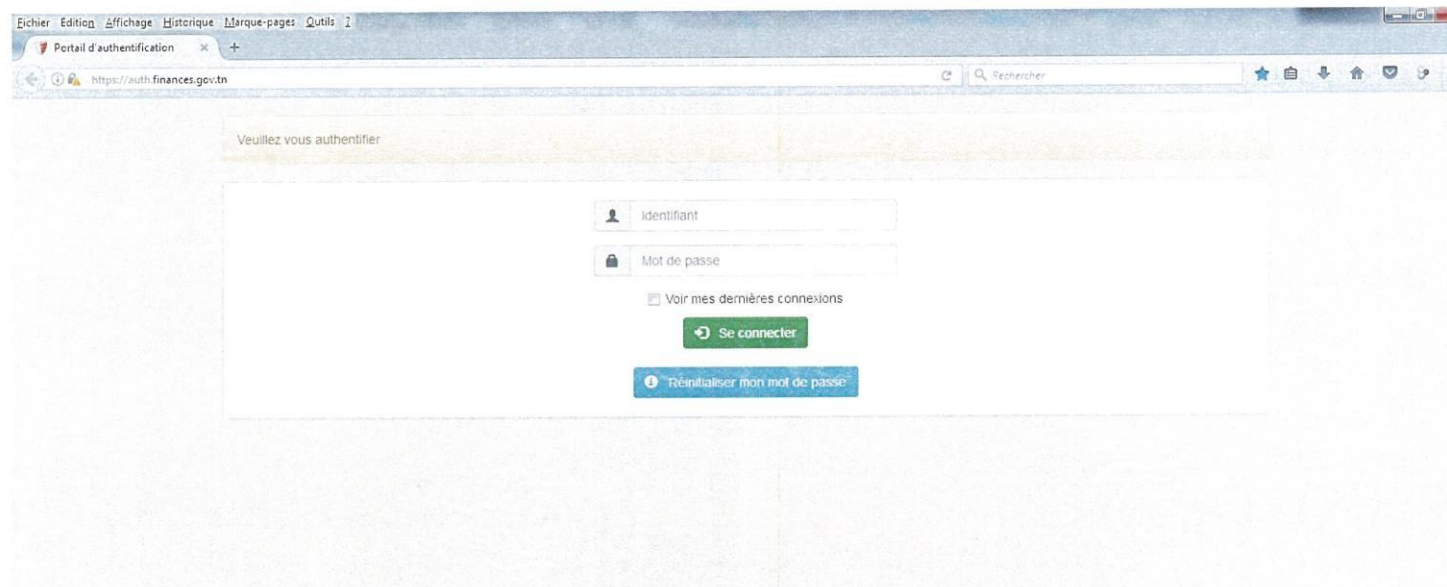

- An input field labeled "identifiant" with a person icon.
- An input field labeled "Mot de passe" with a lock icon.
- A checkbox labeled "Voir mes dernières connexions".
- A green button labeled "Se connecter" with a right-pointing arrow.
- A blue button labeled "Réinitialiser mon mot de passe" with an information icon.

# L'Accès à l'Application Page d'accueil

- Deux liens pour accéder au système de messagerie et le système de partage de fichiers

# L'Accès à l'Application

- Modification du mot de passe
- Ajout du serveur DNS
- Personnalisation du profil

# L'Accès à l'Application Page d'accueil

- Cliquer sur « **Mot de passe** » puis saisir le « **Mot de passe actuel** » puis choisir un « nouveau mot de passe » et « confirmer » puis terminer par un clic sur « **Soumettre** »

Utilisateur authentifié

🏠 Vos applications **Mot de passe** 📄 Historique des connexions 🚪 Déconnexion

Connecté en tant que @finances.gov.fr

### Changez votre mot de passe

🔒 Mot de passe actuel

🔒 Nouveau mot de passe

🔒 Confirmez le mot de passe

✓ Soumettre