

دليل إستعمال

I. Etablissement des Dispenses des Formalités de Commerce Extérieur :

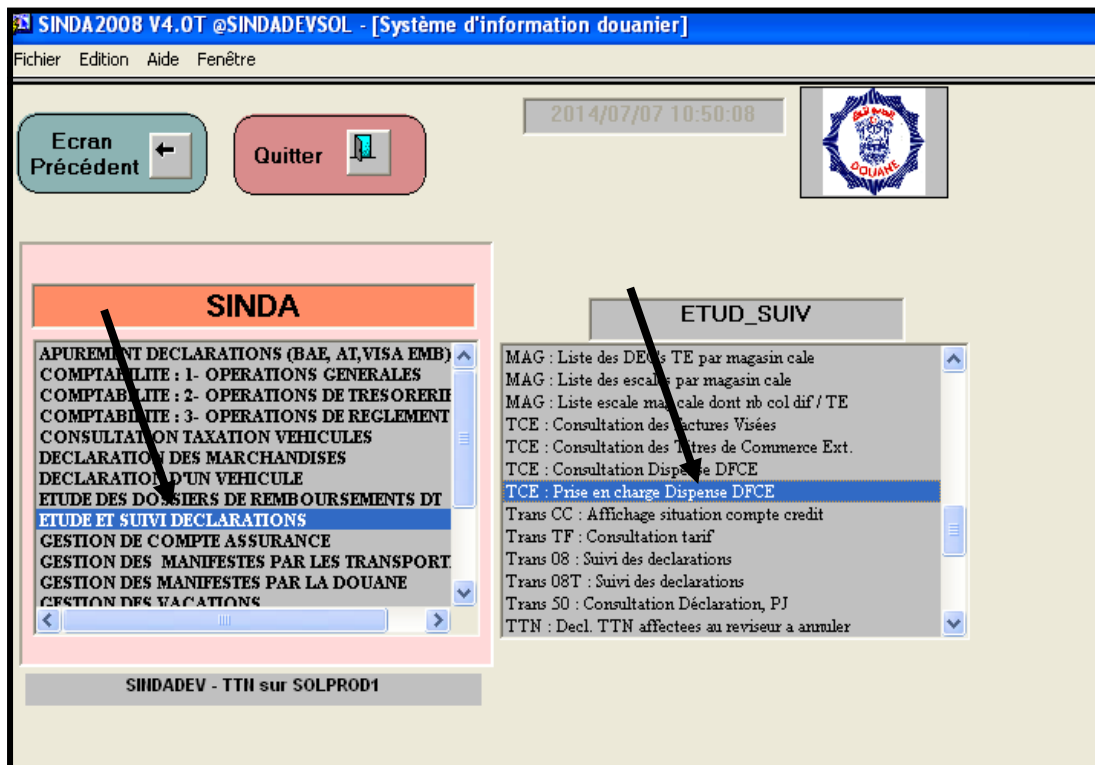

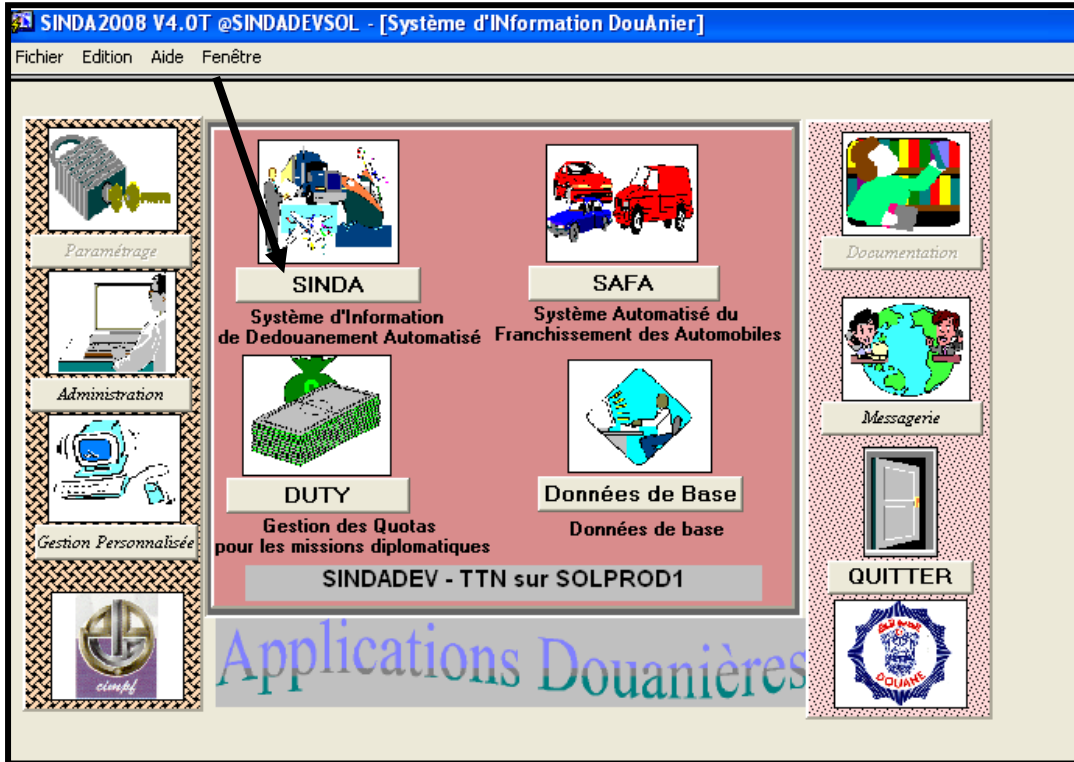
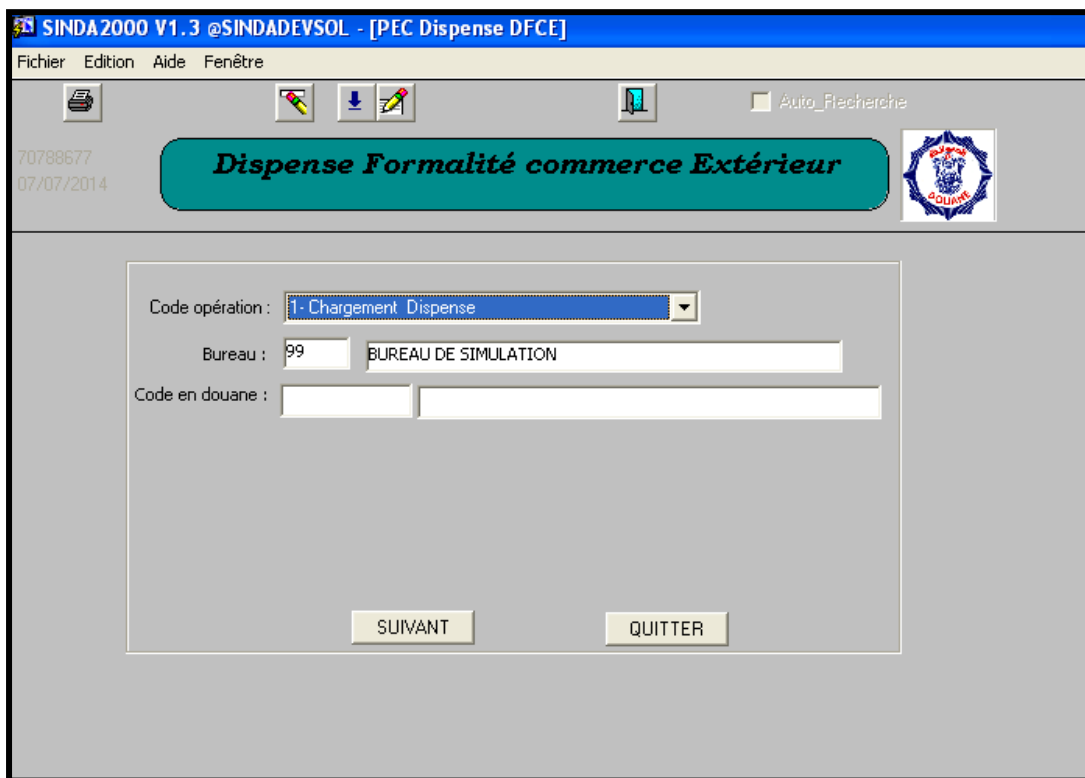

Insérer le code en douane de l'opérateur économique bénéficiaire de la dispense.

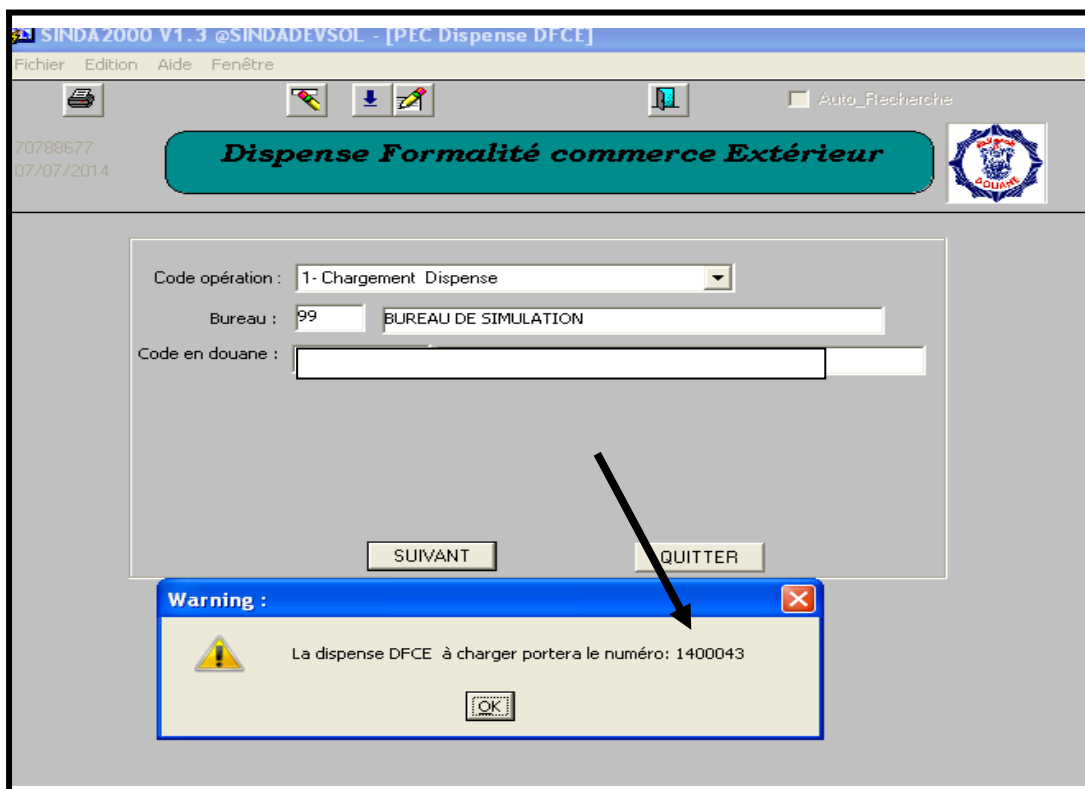

Le numéro d'enregistrement généré par le système est composé de 7 caractères dont les deux premiers indiquent l'année en cours et les cinq derniers indiquent un numéro séquentiel fixé par bureau de douane et qui sera initialisé au début de chaque année.

SINDA2000 V1.3 @SINDADEV SOL - [PEC Dispense DFCE]

Fichier Edition Aide Fenêtre

70788677
07/07/2014

Chargement Dispense DFCE

Numéro Dispense : 1400043

Code en Douane: _____

Bur.Ratt: 99 BUREAU DE SIMULATION

Régime déclaration : 401 MISE CONS.AVEC PAIEMENT D.TAXE

Nature dispense: 93 DISPENSE TITRE

Code devise : 840 DOLLAR USA

Valeur en devise : 200 Valeur en dinars : 301,6

Valider **Retour**

Confirmation

 Voulez vous valider la saisie de la Dispense DFCE?

Oui **Non**

SINDA2000 V1.3 @SINDADEV SOL - [PEC Dispense DFCE]

Fichier Edition Aide Fenêtre

70788677
07/07/2014

Chargement Dispense DFCE

Numéro Dispense : 1400043

Code en Douane: _____

Bur.Ratt: 99 BUREAU DE SIMULATION

Régime déclaration : 401 MISE CONS.AVEC PAIEMENT D.TAXE

Nature dispense: 93 DISPENSE TITRE

Code devise : 840 DOLLAR USA

Valeur en devise : 200 Valeur en dinars : 301,6

Valider **Retour**

Warning :

 Opération faite avec succès

OK

II. Modification des Dispenses des Formalités de Commerce Extérieur :

Insérer le code en douane du bénéficiaire et le numéro d'enregistrement de la dispense à modifier.

III. Annulation des Dispenses des Formalités de Commerce Extérieur :

- Code opération : 4- annulation Dispense
- Bureau : 99 BUREAU DE SIMULATION
- Code en douane : [Empty]
- Numéro dispense : [Empty]
- Motif annulation: [Empty]

Buttons for 'SUIVANT' and 'QUITTER' are located at the bottom of the form area.

Insérer le code en douane du bénéficiaire, le numéro d'enregistrement de la dispense à modifier et le motif de l'annulation.

- Code en douane : 130012K COMPAGNIE DES PHOSPHATES DE GAFSA
- Numéro dispense : 1400043
- Motif annulation: DEVICES

A 'Confirmation' dialog box is displayed in the foreground with the text: 'Voulez vous valider l'annulation de la Dispense DFCE?'. It has 'Oui' and 'Non' buttons.

A 'Warning' dialog box is shown with the text: 'Opération faite avec succès'. It has an 'OK' button.

IV. Consultation des Dispenses des Formalités de Commerce Extérieur :

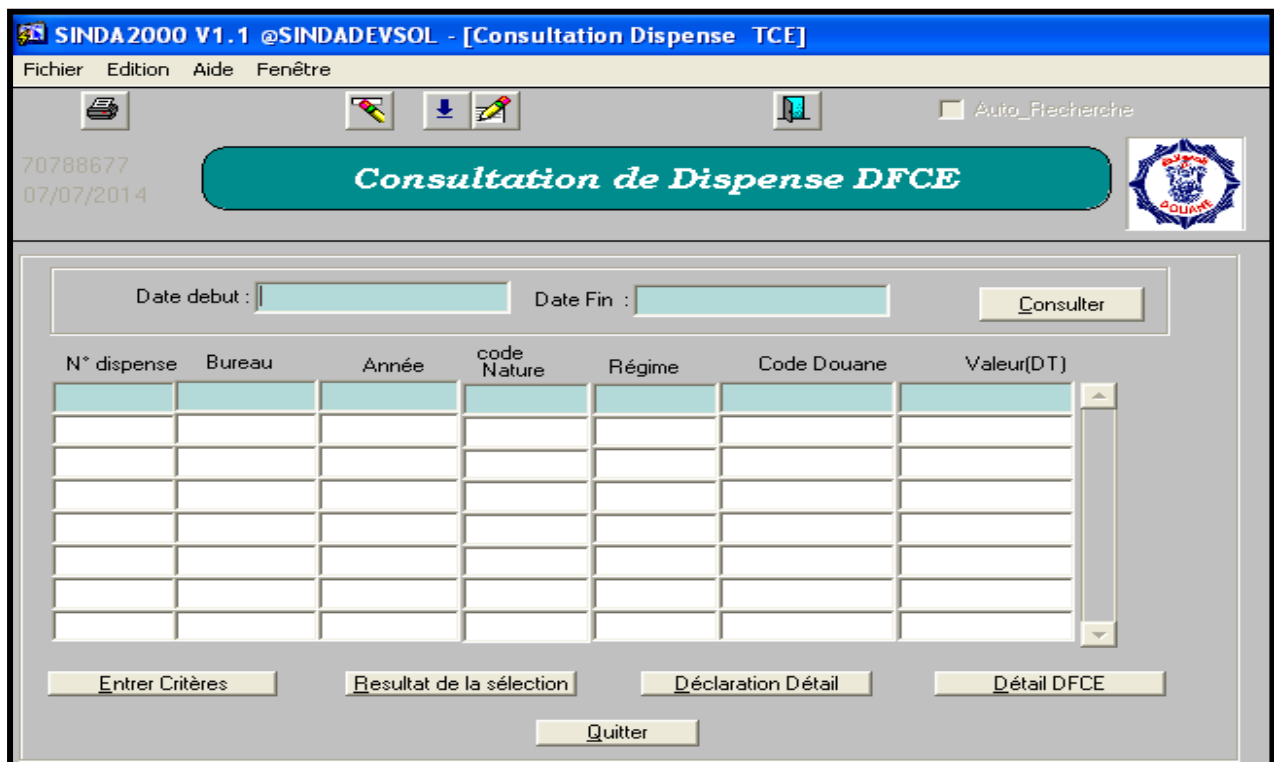
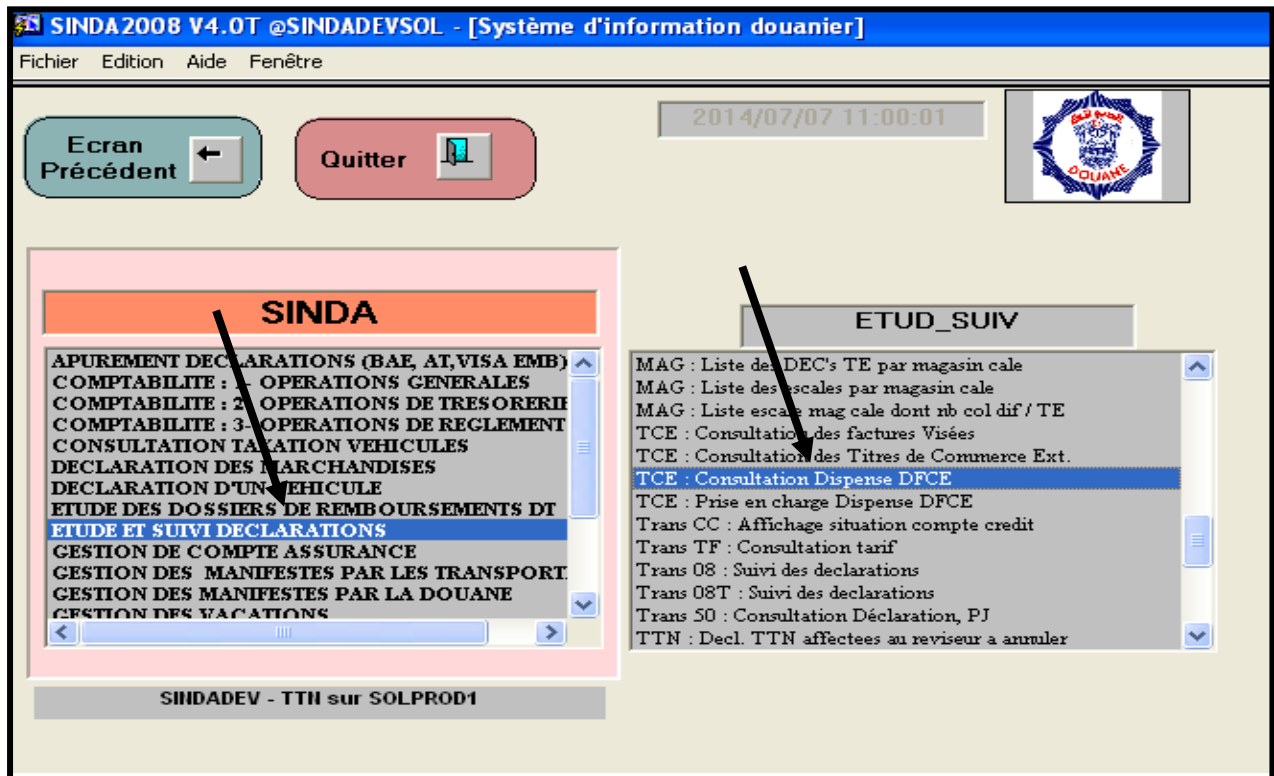

- Insérer la date début et la date fin de la période d'enregistrement des dispense à consulter.

- Vous pouvez accéder directement à la (ou aux) dispense(s) concernée (s) en insérant un critère de recherche tels que le n° d'enregistrement, le code bureau, l'année d'enregistrement, la nature de la dispense, ...
- Pour consulter les déclaration en détail qui ont apuré chaque dispense, sélectionner la dispense en question et cliquer sur le bouton « **Déclaration
Détail** ».
- Pour consulter le détail d'une dispense, sélectionner la dispense en question et cliquer sur le bouton « **Détail DFCE** ».