Critères biologiques de levée de l'isolement d'un cas COVID 19

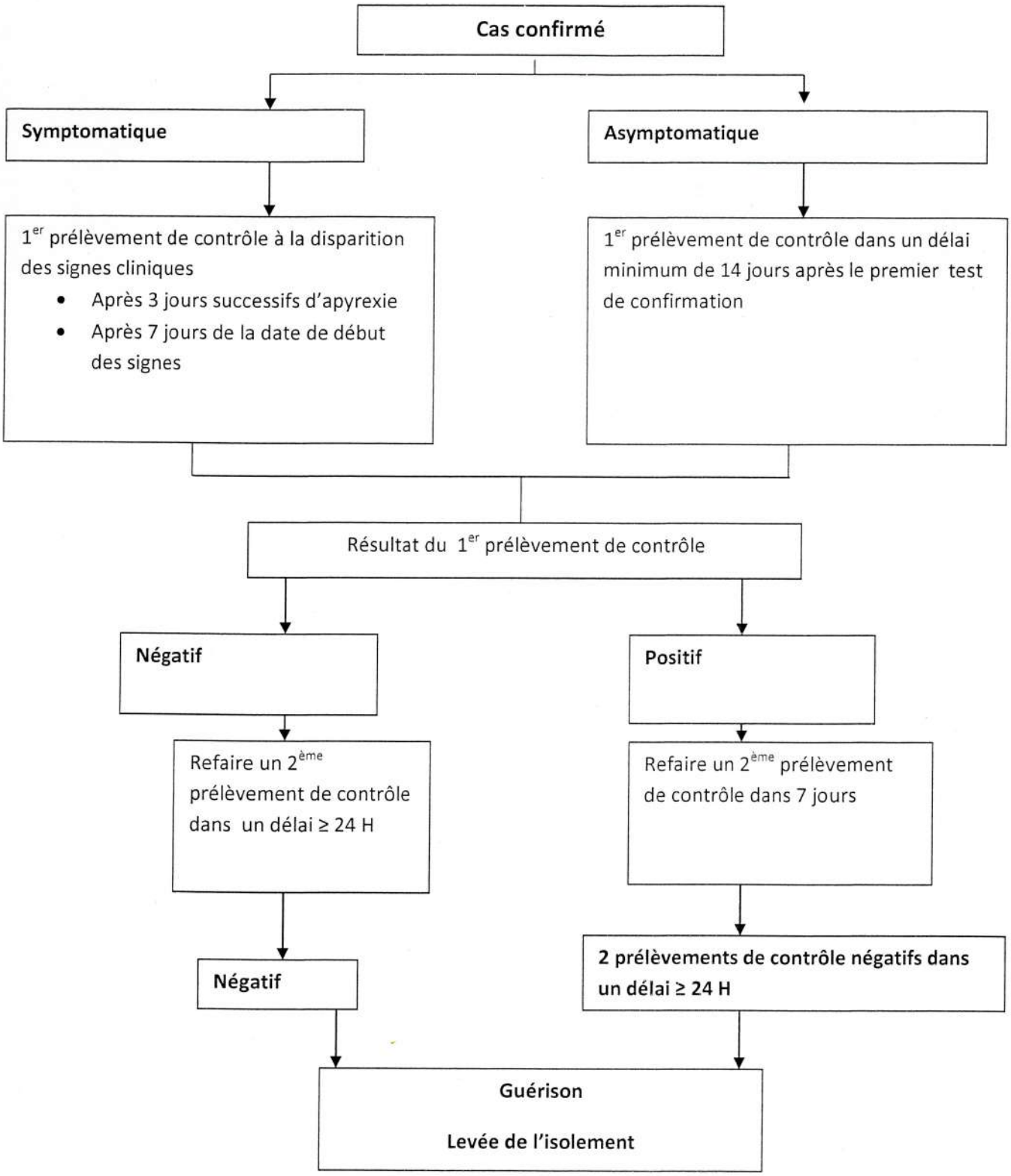

Ces recommandations sont élaborées sur la base des connaissances disponibles à la date de leur publication et sont susceptibles d'évoluer en fonction de l'évolution de la situation épidémique